

1

LATVIJAS REPUBLIKAS  
IZGLĪTĪBAS UN ZINĀTNES MINISTRIJAS  
RĪGAS PEDAGOĢIJAS UN IZGLĪTĪBAS VADĪBAS AUGSTSKOLA  
(RPIVA)

VĒSTURISKĀ IZZIŅA  
(1994.-2000.)

I

Rīgas Pedagoģijas augstskola dibināta 1994. gada 1. jūnijā, pamatojoties uz Latvijas Republikas Izglītības, kultūras un zinātnes ministrijas (LR IKZM) rīkojumu Nr.259 "Par Rīgas Skolotāju institūta un Imantas Skolotāju institūta reorganizāciju", izdotu 01.06.1994.

Saskaņā ar 1995.gada 16. februārī pieņemto Satversmi Rīgas Pedagoģijas augstskola pārdēvēta par Rīgas Pedagoģijas un izglītības vadības augstskolu. (LR Min.kab.noteik.Nr.275, protokols Nr.51. 4. izgl.līk.40.p.). Šis nosaukums atbilst augstskolas darbībai un attīstības perspektīvai. Augstskolas Satversmi apstiprinājis LR Ministru Kabinets 1995.gada 12. septembrī. Oficiāls augstskolas nosaukuma saīsinājums ir RPIVA.

Laika periodā no 1994.-2000.gadam augstskolas struktūra ir vairākkārt mainījusies, daudzas struktūrvienības ir likvidētas un daudzas izveidotas no jauna (sk. pielikumu 1 "RPIVA izveidotās un likvidētās struktūrvienības").

Senāta nolikums par vēlēšanām RPIVA akadēmiskajos un administratīvajos amatos ir spēkā no 1996.gada 24. aprīļa un atrodas Senātā. RPIVA augstskolas struktūras shēma tika izveidota un apstiprināta 1997.gadā un bija spēkā līdz 2000.gadam.

Pamatojoties uz Rīgas Pedagoģijas un izglītības vadības augstskolas Satversmi, augstskolas mērķi ir dot studentiem augstāko profesionālo un akadēmisko izglītību, attīstīt pedagoģiju un ar to saistītās zinātņu nozares, kā arī nodrošināt Latvijas garīgā potenciāla attīstību.

Augstskolas uzdevumi ir:

- sagatavot profesionāli un akadēmiski izglītotus speciālistus patstāvīgam, augsti kvalificētam un radošam darbam;
- veikt pētījumus pedagoģijā un ar to saistītajās zinātnēs;
- organizēt speciālistu kvalifikācijas paaugstināšanu un pārkvalificēšanu.

Jau pirmajā gadā studentus uzņēma 9 specialitātēs, kas atšķīrās no iepriekšējām, tradicionālajām. Tās nodrošināja studentiem gan akadēmisko, gan profesionālo augstāko izglītību:



- pirmsskolas skolotājs,
- pirmsskolas un sākumskolas skolotājs,
- sākumskolas skolotājs ar papildus specializāciju divos priekšmetos,
- sākumskolas skolotājs – pedagogijas bakalaurs (skolām ar krievu valodas mācībvalodu) un papildus specializāciju divos priekšmetos,
- fizikultūras un bioloģijas skolotājs un fizikultūras bioloģijas skolotājs – pedagogijas bakalaurs,
- mūzikas skolotājs un mūzikas skolotājs – pedagogijas bakalaurs,
- pedagogijas bakalaurs un pedagogijas bakalaurs ar papildus specializāciju divos priekšmetos,
- uzņēmējdarbības un ekonomikas skolotājs – pedagogijas bakalaurs, pamatskolas matemātikas skolotājs,
- skolvadība.

Jau 1994. gadā RPIVA organizē vakara un neklātienas studijas.

	Studentu skaits pa st./g.		
	1995./96.st.g.	-	1999./2000.st.g.
Pilna laika studijas	1087	-	1195
Nepilna laika studijas	610	-	5424

Vakara un neklātienas fakultāte piedāvā iespējas apgūt zinības šādās specialitātēs un iegūt akadēmisko pedagogijas un psiholoģijas bakalaura (pedagoģijā arī maģistra) grādu:

- sākumskolas skolotājs (ar 2 priekšmetiem pamatskolā),
- ģimenes un pirmsskolas skolotājs,
- mūzikas skolotājs,
- fizikultūras un bioloģijas skolotājs,
- skolas un ģimenes psihologs,
- psihologs darbā ar personālu,
- mārketinga psihologs,
- skolvadība.

Kā arī tiek piedāvātas iespējas pedagoģiskās kvalifikācijas iegūšanai (arodapmācības speciālistiem un skolotājiem bez pedagoģiskās izglītības);

Rīgas Pedagoģijas un izglītības vadības augstskolā laika posmā no 1994.gada ir darbojušās un pašlaik darbojas šādas administratīvas struktūrvienības :

- personālā nodaļa,
- Senāts,
- sekretariāts,
- grāmatvedība,
- maģistratūra,
- studiju padome,
- studiju daļa,
- zinātnes padome,



- stratēģiskās attīstības daļa,
- izdevniecība "Vārti". (skat. tabulu pielikumā 1.).

1995. gadā RPIVA beidz audzēkņi, kuri bija iestājušies Rīgas 1. Pedagoģijas skolā un Rīgas 2. Pedagoģijas skolā, saņemot RPIVA diplomu ar ierakstu par vidējo speciālo pedagoģisko izglītību.

Pirmie diplomi par augstāko pedagoģisko izglītību tika izsniegti 1996. gadā grupām, kas vēl bija tikušas komplektētas Rīgas un Imantas Skolotāju institūtā.

1998. gadā RPIVA izlaiduma nebija sakarā ar studiju kursu programmu maiņu.

## II

Sākotnēji bija sastādīta visaptveroša lietu nomenklatūra, bet praktiski daudzas lietas netika veidotas.

2002. gadā tika veikta Rīgas Pedagoģijas un izglītības vadības augstskolas dokumentu vērtības ekspertīze, kuras rezultātā tika sastādīti pastāvīgi glabājamo lietu apraksts Nr. 1, darbinieku personālā sastāva lietu apraksts Nr.2., studentu personālā sastāva lietu apraksts Nr.3., studentu personu lietu apraksts Nr. 4..

Aprakstā Nr. 1 iekļauti dokumenti, kas atspoguļo augstskolas darbību. Pastāvīgā glabāšanā atstāti sekojoši dokumenti: rektora rīkojumi par augstskolas pamatdarbības jautājumiem, sēžu protokoli, sarakste ar ārzemju iestādēm par sadarbības jautājumiem, darba plāni un dokumenti par Pedagoģijas augstskolas reorganizāciju. Lai gan Satversmi sasauc vienu reizi trijos gados, protokoli par 2000. gada 17. februāri notikušās Satversmes sapulces norisi arhīvā netika iesniegti, tāpat arī Satversmes sapulces locekļu saraksti netika nodoti. Tā kā šie dokumenti tiek kārtoti pa mācību gadiem, tad 2000./2001.gada dokumenti tiks iekļauti aprakstu turpinājumos. Dokumenti par augstskolas saraksti ar ārzemju iestādēm par sadarbības jautājumiem tika veidoti tikai 1997. gadā.

No 1994. gada līdz 1996.gadam netika veidoti RPIVA rektora rīkojumi par ārzemju komandējumiem, 2000.gadā - statistiskie pārskati par studentu skaitu, 1997.-2000.gadā - pārskati par pamatlīdzekļu kustību, 1998.-2000.gadā - norakstīto pamatlīdzekļu inventāra uzskaites kartītes.

Stratēģiskās attīstības daļa darbojās tikai 1997./1998 m.g. un arhīvā nav nodotas darba atskaites un citi dokumenti.

Atsevišķos gados nav veidojušies sekojošu fakultāšu un katedru:

Pirmsskolas un sākumskolas fakultātes dekanāta,

Mūzikas fakultātes Tautas un orķestra instrumentu katedras,

Pedagoģijas un skolvadības fakultātes Sporta katedras,

Uzņēmējdarbības un ekonomikas katedras sēžu protokoli, darba plāni un

atskaites.

Lietas sistematizētas pēc nomināli hronoloģiskā principa saskaņā ar augstskolas struktūru.



Aprakstā Nr 2 ir iekļauti darbinieku personālā sastāva dokumenti : rektora pavēles un rīkojumi par darbinieku personālsastāvu, atbrīvoto darbinieku personas lietas, augstskolas amatu saraksti no budžeta un no pašu ieņēmumiem, kā arī par to izmaiņām. Darba līgumi ir sistematizēti pēc alfabēta hronoloģiskā secībā. Personas lietas ir sistematizētas pēc alfabēta un sašūtas sējumos.

Aprakstā Nr. 3 ir iekļauti studentu personālā sastāva dokumenti: dekānu pavēles un rīkojumi par studentiem, valsts kvalifikācijas eksāmenu protokoli, kvalifikācijas darbu aizstāvēšanas un bakalaura darbu aizstāvēšanas protokoli. No 1995.-1998.gadam tika veidots kopīgs augstskolas reflektantu diplomu, maģistra diplomu izsniegšanas reģistrācijas žurnāls.No1998./99.m.g. Vakara un neklātienes daļas un augstskolas filiāļu diplomu izsniegšanas reģistrācijas žurnāls tiek veidots neatkarīgi no dienas nodaļas. Studentu personālā sastāva dokumenti aprakstos ir sistematizētas pēc nomināli hronoloģiskā principa un sašūti sējumos.

Aprakstā Nr. 4 ir iekļautas dienas un neklātienes nodaļas beigušo studentu personas lietas (sistematizētas pēc hronoloģiskā principa alfabētiskā secībā pa kursiem un specialitātēm) un atskaitīto studentu personas lietas (sistematizētas pēc hronoloģiskā principa alfabētiskā secībā). Lietas ir sašūtas sējumos. Beigušo studentu personas lietas augstskolas arhīvā tiek nodotas pa mācību gadiem, bet atskaitīto studentu personas lietas pēc kalendārā gada.

Ir veikta dokumentu ekspertīze, kuras rezultātā tika konstatēts dokumentu iztrūkums.

Dokumentu sastāvs ir nepilnīgs daļēji sakarā ar sākotnēji visaptveroši sastādīto nomenklatūru un dokumentu sastāva bojājumiem (skat. 2002.gada 5.augustu aktu par neglābjami bojātām lietām). Arhīvā ir nodoti finansu pārskati par sociālā nodokļa pieskaitījumiem, maksājumiem un valsts sociālās apdrošināšanas līdzekļiem par 1995.gada 2.ceturksni oriģināls, par 3. un 4. ceturksni kopijas (oriģināli atrodas Sociālās apdrošināšanas aģentūras Rīgas pilsētas Kurzemes filiālē), par 1995. gada 1. ceturksni minētie dokumenti atrodas LR Izglītības un zinātnes ministrijas centralizētajā grāmatvedībā.

Esošajās studentu personālajās lietās nav sekmju izrakstu kopijas un tikai nelielai daļai lietās ir diploma kopijas.

Aprakstos nav iekļauti Vakara un neklātienes studiju daļas pastāvīgi glabājamie dokumenti, studentu personālā sastāva dokumenti, studentu un maģistrantu personas lietas no augstskolas filiālēm laikā no 1994.- 2000.gadam, jo dokumenti pašlaik vēl nav aprakstīti. Dokumenti tiks iekļauti nākamajos aprakstu Nr.1, Nr.3 un Nr.4. papildinājumos.

Vēstures izziņu sastādīja  
arhīva pārzine

M. Gintere

Ar vēstures izziņu iepazīšos  
RPIVA rektors  
2003.g.

J. Stabiņš

E. Ozolkalna  
Tālr. 7808129







# RĪGAS PEDAGOĢIJAS UN IZGLĪTĪBAS VADĪBAS AUGSTSKOLA

Reģ. Nr. 3343000244

Imantas 7.līnija 1, Rīga, LV-1083,  
tālr.7808010, fakss 7808034, e-pasts rpiva@rpiva.lv

## VĒSTURISKĀ IZZIŅA

papildinājums ( 1994. – 2000.)

Laika posmā no 2002. gada ir izveidoti pastāvīgi glabājamo lietu aprakstu papildinājumi par 1994. – 2000. gadu, jo iepriekšējos aprakstos, kas tika izveidoti 2002. gadā, netika iekļauti Vakara un neklātienes studiju daļas pastāvīgi glabājamie dokumenti, studentu personāla sastāva dokumenti, studentu un maģistrantu personu lietas no Augstskolas filiālēm, kā arī citi dokumenti, jo tie netika nodoti RPIVA arhīvā, kad tika veikta dokumentu aprakstīšana. Papildinājumi ir izveidoti Pastāvīgi glabājamo lietu aprakstam Nr.1, Studentu personālā sastāva lietu aprakstam Nr.3 un Studentu personu lietu aprakstam Nr.4.

Aprakstā Nr.1 iekļauti dokumenti, kas atspoguļo Augstskolas darbību. Pastāvīgā glabāšanā atrodas Satversmes sēžu protokoli, Augstskolas studiju darba plāni, sadarbības līgumi ar ārvalstu augstskolām, studiju programmas, pārskati par pamatlīdzekļu kustību, Vakara un neklātienes studiju daļas filiāļu darba plāni, atskaites, sēžu protokoli u.c.

Lietā „Satversmes sēžu protokoli” par 2000. gadu iekļauts Satversmes sapulces locekļu saraksts.

Lietas „Augstskolas studiju darba plāni” un „Sarakste ar ārzemju iestādēm par sadarbības jautājumiem” no 1999. gada netika veidotas sakarā ar struktūrvienību funkciju maiņu. Paplašinoties ārējiem sakariem, no 1999. gada sāk veidot lietu „Eiropas Savienības izglītības programma Socrates / Erasmus” un no 1997. gada lietu „Sadarbības līgumi ar ārvalstu augstskolām”.

1998. gadā nav veidota lieta „Sadarbības līgumi ar ārvalstu augstskolām”. No 1998. gada neveido arī lietu „Sadarbības līgumi zinātnē ar Latvijas augstskolām un citu valstu augstākajām mācību iestādēm”.

1996. gadā tiek veidota lieta „Nolikums par vēlēšanām RPIVA akadēmiskajos un administratīvajos amatos”.



Skolvadības katedra, Tautas un orķestra instrumentu spēles katedra, Uzņēmējdarbības un ekonomikas katedras nav veidojusi 1999./2000. gada sēžu protokolus.

Aprakstos tiek iekļauti iepriekš aprakstos neiekļautie Vakara un neklātienes studiju daļas filiāļu darba plāni, darba atskaites, sēžu protokoli. Plūdos bojāti Cēsu filiāles 1997./1998., 1998./1999. g. darba plāni, 1997./1998., 1999./2000. g. sēžu protokoli, darba atskaites, Kuldīgas filiāles darba plāns 1997./1998., 1999./2000. gadam ( akts apstiprināts 05.08.2002. ).

Jēkabpils filiāles darba plāni 1995. – 1999. gadam, Liepājas filiāles darba plāni 1997. - 2000. gadam, kā arī sēžu protokoli iekļauti Vakara un neklātienes studiju daļas lietvedībā.

Aprakstā Nr.3 ir iekļauti Studentu personālā sastāva dokumenti. Sakarā ar funkciju maiņu, Personālā daļa ir nodevusi rektora rīkojumus par studentu personālsastāvu no 1996. – 2000. gadam. Jēkabpils filiāles vadītājas rīkojumi par studentiem 1999./2000. gadā iekļauti Vakara un neklātienes studiju daļas lietvedībā.

Aprakstā Nr.4 iekļautas Vakara un neklātienes studiju daļas, filiāļu un Maģistrantūras daļas (dienas un neklātienes nodaļas) beigušo un atskaitīto studentu personu lietas.

Lietas sistematizētas pēc nomināli hronoloģiskā principa saskaņā ar Augstskolas struktūru.

Vēsturisko izziņu sastādīja arhīva pārzine:

*N. Upmane*

V.Ā.Upmane

Ar vēsturisko izziņu iepazīnos:

RPIVA rektora p. i.

*Z. Anspoka*

2005. gada 28. novembris.



Z.Anspoka



**RPIVA IZVEIDOTĀS UN LIKVIDĒTĀS STRUKTŪRVIENĪBAS  
no 1994. – 2000.**

Struktūrvienību nosaukums	1994. gads	1995. gads	1996. gads	1997. gads	1998. gads	1999. gads	2000. gads	Piezīmes
1	2	3	4	5	6	7	8	9
Sekretariāts	+	+	+	+	+	+	+	
Senāts	-	-	+	+	+	+	+	
Personālā nodaļa	+	+	+	+	+	+	+	
Studiju padome	-	+	+	+	+	+	+	
Studiju daļa	-	+	+	-	-	-	-	
Zinātnes padome	+	+	+	+	+	+	+	
Grāmatvedība un finanses	-	+	+	+	+	+	+	
Maģistratūra	-	+	+	+	+	+	+	
Stratēģiskās attīstības daļa	-	-	-	+	+	-	-	
Izdevniecība "Vārti"	-	-	-	+	+	-	-	
Studentu klubs	-	-	-	+	+	+	+	
Pirmsskolas un sākumskolas fakultāte	+	+	+	+	+	+	+	
Ģimenes un pirmsskolas pedagoģijas katedra	+	+	+	+	+	+	+	
Sākumskolas pedagoģijas katedra	+	+	+	+	+	+	+	
Mūzikas pamatizglītības katedra	+	+	+	+	+	+	+	
Mūzikas fakultāte	-	+	+	+	+	+	+	
Klavieru katedra	-	+	+	+	+	+	+	
Diriģēšanas katedra	-	+	+	+	+	+	+	
Tautas un orķestra instrumentu spēles katedra	-	+	+	+	+	+	+	
Mūzikas vēstures teorijas un metodikas katedra	-	+	+	+	+	+	+	



1	2	3	4	5	6	7	8	9
Struktūrvienību nosaukums	1994. gads	1995. gads	1996. gads	1997. gads	1998. gads	1999. gads	2000. gads	Piezīmes
Pedagoģijas un skolvadības fakultāte	+	+	+	+	+	+	+	
Skolvadības katedra	-	-	+	+	+	+	+	
Sporta katedra	-	+	+	+	+	+	+	
Uzņēmējdarbības un ekonomikas katedra	-	-	+	+	+	+	+	
Dabaszinātņu katedra	-	-	-	+	+	+	+	
Neatkarīgās katedras								
Pedagoģijas un psiholoģijas katedra	-	+	+	+	-	-	-	
Pedagoģijas katedra	-	-	-	-	+	+	+	
Psiholoģijas katedra	+	+	+	+	+	+	+	
Datorzinību katedra	+	+	+	-	-	-	-	
Informātikas katedra	-	-	-	+	+	+	+	
Humanitāro zinātņu katedra	-	+	+	+	+	+	+	
Pieaugušo izglītības katedra	-	-	+	+	+	+	+	
Angļu valodas katedra	-	+	+	+	+	+	+	
Vācu valodas katedra	+	+	+	+	+	+	+	



<u>Vakara un neklātienu</u> <u>studiju daļa</u>								
Rīgas nodaļa	+	+	+	+	+	+	+	
Alūksnes nodaļa	-	-	-	-	-	-	-	+
Bauskas nodaļa	-	-	-	+	+	+	+	+
Cēsu nodaļa	-	+	+	+	+	+	+	+
Jēkabpils nodaļa	-	-	+	+	+	+	+	+
Kuldīgas nodaļa	-	-	+	+	+	+	+	+
Liepājas nodaļa	-	-	-	+	+	+	+	+
Madonas nodaļa	-	-	-	+	+	+	+	+
Saldus nodaļa	-	-	+	+	+	+	+	+
Tukuma nodaļa	-	-	+	+	+	+	+	+
Ventspils nodaļa	-	-	-	-	+	+	+	+
<i>Rēzeknes nodaļa</i>	-	-	-	-	+	+	-	





# RĪGAS PEDAGOĢIJAS UN IZGLĪTĪBAS VADĪBAS AUGSTSKOLA

Reģ. Nr. 3343000244

Imantas 7.līnija 1, Rīga, LV-1083,  
tālr.7808010, fakss 7808034, e-pasts rpiva@rpiva.lv

## VĒSTURISKĀ IZZIŅA

turpinājums ( 2001. – 2002.)

### I

Augstskolas nosaukums un juridiskais statuss laika periodā no 2001. – 2002. gadam nav mainīts.

Laika periodā no 2001. – 2002. gadam Augstskolas struktūra ir vairākkārt mainījies, vairākas struktūrvienības ir reorganizētas, likvidētas un izveidotas no jauna (izmaiņas sk. pielikumi Nr.1 un Nr. 2 Rīgas Pedagoģijas un izglītības vadības augstskolas (RPIVA) izveidotās un likvidētās struktūrvienības no 2001. – 2002.):

- Notikusi vairākkārtēja reorganizācija Vakara un neklātienes studiju daļā;
- Izveidotas Zinātnes, Studiju Personāliju un struktūras, Saimniecības un finansu, Uzņemšanas un Ekspertu komisijas;
- Likvidētas nepilna laika Saldus un Rēzeknes studiju filiāles (pielikums Nr.2 „Nepilna laika studiju centrs un filiāles”);
- Mainīti nosaukumi studiju programmām (sk. pielikumu Nr.3 Senāta lēmumi).

### II

2005. gadā tika veikta RPIVA dokumentu vērtības ekspertīze, kuras rezultātā tika sastādīti šādi lietu aprakstu turpinājumi par 2001. – 2002. gadiem: Pastāvīgi glabājamo lietu apraksta Nr.1 turpinājums, Darbinieku personālā sastāva lietu apraksta Nr.2 turpinājums, Studentu personālā sastāva lietu apraksta Nr.3 turpinājums, Studentu personu lietu apraksta Nr.4 turpinājums.

Apraksta Nr.1 turpinājumā ir iekļauti:

- Sekretariāta pastāvīgi glabājami dokumenti – Satversmes sēžu protokoli (lietās kā pielikumi ir ievietoti Satversmes locekļu saraksti), rektora rīkojumi par Augstskolas pamatdarbības jautājumiem, sadarbības līgumi ar ārvalstu augstskolām, sarakste ar ārzemju iestādēm par sadarbības jautājumiem, pārskati par Augstskolas ārējo starptautisko sadarbību, Eiropas Savienības izglītības programma ”Socrates/Erasmus” u.c.;
- Starptautisko sakaru daļā sēžu protokoli par 2002. gadu;
- Senāta pastāvīgi glabājami dokumenti – Augstskolas struktūrshēma (struktūrshēma 2002. gadam pievienota kā pielikums Senāta sēžu protokolos), senāta darba plāns, sēžu protokoli, lēmumi, zinātnes komisijas sēžu protokoli;



- Personāla nodaļas pastāvīgi glabājamie dokumenti – rektora rīkojumi par ārzemju komandējumiem (lietu “Informācija par mācībspēku zinātnisko un akadēmisko kvalifikāciju par 2001 – 2003. gadiem skatīt pie Zinātņu padomes dokumentiem);
- Studiju padomes pastāvīgi glabājamie dokumenti: sēžu protokoli, studiju programmas (sakarā ar izmaiņām darba procesā un reorganizāciju, netika veidoti Studiju padomes darba plāni, darba atskaites un Studiju daļas darba plāni par 2001., 2002. gadu.)
- Zinātnes padomes pastāvīgi glabājamie dokumenti: augstskolas zinātniskais darba plāns, zinātnes padomes darba plāns, darba atskaites u.c. pastāvīgi glabājamie dokumenti (t.sk. iepriekšējos apraksta turpinājumos neiekļauti dokumenti);
- Grāmatvedības un finanšu pastāvīgi glabājamie dokumenti: virsgrāmata, bilance, statistikas pārskati pamatlīdzekļu inventarizācijas saraksti, saimnieciskie līgumi un kapitālā remonta, kapitālā remonta remontdarbu pieņemšanas akti;
- Administratīvi saimnieciskās daļas pastāvīgi glabājamie dokumenti. No jauna aprakstā iekļauti Saimniecības padomes darba pārskati par 1998. – 2001. gadu un padomes sēžu protokoli par 2001. – 2002. gadu, kā atsevišķa lieta neveidojās 2002. gada darba pārskats, tas iekļauts kā pielikums pie 2002. gada saimniecības padomes sēžu protokoliem;
- Stratēģiskās attīstības daļas izstrādātie pastāvīgi glabājamie dokumenti: Augstskolas un filiāļu Stratēģiskās attīstības plāni par 2000. – 2005. gadu.
- Studentu kluba pastāvīgi glabājamie dokumenti: darba plāni, sēžu protokoli;
- Pirmsskolas un sākumskolas fakultātes pastāvīgi glabājamie dokumenti. Reorganizācijas rezultātā neveidoja lietas: Darba plāns 2001./2002. gadam un fakultātes domes protokolus 2002. gadā. 2000./2001. gada Darba plāns iekļauts 2001. gada fakultātes domes protokolos; Muzikālās pamatizglītības katedras atsevišķi dokumenti ir iekļauti Pirmsskolas un sākumskolas fakultātes lietvedības lietās par 2000. – 2002. gadu. Darba plāni, Darba atskaites, Sēžu protokoli par 2000./2001., 2001./2002. gadu.
- Zinātniski metodiskais kabineta pastāvīgi glabājamās no jauna izveidotas lietas – Darba plāns, Darba atskaite par 2001./2002.gadu.
- Mūzikas fakultātes pastāvīgi glabājamie dokumenti. Mūzikas fakultātes Darba plāns par 2000./2001.gadu, Mūzikas vēstures teorijas un metodikas katedras Darba plāns, Darba atskaite, Sēžu protokoli par 2001./2002.gadu, Diriģēšanas katedras 2001./2002. gada sēžu protokoli iekļauti Mūzikas fakultātes dekanāta sēžu protokolu lietās par 2000. – 2002. gadu.
- Pedagoģijas un skolvadības fakultātes pastāvīgi glabājamie dokumenti. Fakultātes 2000. – 2002. gada dekanāta sēžu protokolu lietās iekļauti Sporta katedras Darba plāns 2001./2002. gadam un Ekonomikas un uzņēmējdarbības katedras Darba plāns 2000./2001. gadam;
- Psiholoģijas fakultātes pastāvīgi glabājamie dokumenti. Fakultātes 2001./2002. gada Sēžu protokolu lietās iekļauti Eksperimentālās psiholoģijas laboratorijas 2001./2002. gada Sēžu protokoli un 2001./2002. gada Darba atskaites un Organizācijas psiholoģijas katedras Darba atskaite par 2001./2002.gadu .
- Neatkarīgo katedru pastāvīgi glabājamie dokumenti. Psiholoģijas katedras Darba plāns, Darba atskaite, Sēžu protokoli par 2001./2002. gadu netiek veidoti, jo 2001. gadā katedru likvidē. Pedagoģijas katedras Darba plāns par 2000./2001. gadu, Humanitāro zinātņu katedras Darba plāns, Darba atskaite, Sēžu protokoli par 2001./2002. gadu iekļauti lietā “Sanāksmes pie rektora sēžu protokoli” par 2000. – 2002. gadu;
- Vakara un neklātienes studiju daļas filiāļu pastāvīgi glabājamie dokumenti. Pamatojoties uz struktūras vairākkārtēju maiņu, Rēzeknes un Saldus filiāļu



likvidāciju, vienotu lietvedības prasību trūkumu Augstskolas filiālēs, un nelielu dokumentu apjomu, pastāvīgi glabājamie dokumenti filiāļu lietās ir kārtoti atkarībā no lietvedības oriģinālās kārtības un apjoma. Daļa dokumentu glabājas filiālēs, jo nebija vienotas prasības par dokumentu glabāšanu lietvedībā: Jēkabpils filiāles 2000./2001. gada Sēžu protokoli un atskaites; Liepājas filiāles Sēžu protokoli par 2000. – 2002. gadu, Madonas filiāles Darba plāns un Sēžu protokoli, kuros iekļautas atskaites par 2001. – 2002. gadu, Tukuma filiāles Sēžu protokoli par 2000. gadu. Cēsu filiāles Darba plāns par 2000./2001. gadu, Kuldīgas filiāles Darba plāns par 2000./2001., 2001./2002. gadu, Sēžu protokoli ar Darba atskaites par 2001./2002. gadu trūkst (akts apstiprināts 05.08.2002.).

- Maģistrantūras daļas pastāvīgi glabājamie dokumenti: nolikumi, studiju plāni, sēžu protokoli, kursu programmas. Darba plāni un Darba atskaite ir iekļauti Pedagoģijas un skolvadības fakultātes un Vakara un neklātienas studiju daļas lietvedības dokumentos.

Aprakstā Nr.2 ir iekļauti darbinieku personālā sastāva dokumenti: Rektora rīkojumi par darbinieku personālsastāvu, Atbrīvoto darbinieku personas lietas (lietās iekļaujot arī personas kartītes, darba līgumus), Augstskolas štatu saraksti un dokumenti par to izmaiņām, Darbinieku sociālās apdrošināšanas kartītes, Darbinieku personas (rēķinu) kontu kartītes par 2001., 2002. gadu.

Aprakstā Nr.3 ir iekļauti studentu personālā sastāva dokumenti: Rektora rīkojumi, Rektora rīkojumi par studentiem, Valsts pārbaudījumu eksāmenu protokoli, vaists kvalifikācijas eksāmenu protokoli, Bakalaura darbu aizstāvēšanas protokoli, Bakalaura diplomu reģistrācijas un izsniegšanas žurnāli, Skolotāju diplomu reģistrācijas un izsniegšanas žurnāli, Kvalifikācijas diplomu reģistrācijas un izsniegšanas žurnāli, Augstākās profesionālās izglītības diplomu reģistrācijas un izsniegšanas žurnāls, Augstskolas diplomu reģistrācijas un izsniegšanas žurnāls, Apliecību (kvalifikācijas) reģistrācijas un izsniegšanas žurnāls, Maģistra diplomu reģistrācijas un izsniegšanas žurnāls (pilna, nepilna laika). Pamatojoties uz izmaiņām Augstskolas struktūrā, Vakara un neklātienas studiju daļas reorganizāciju, filiāļu vadītāju rīkojumi par 2002. gadu glabājas filiāļu lietvedībā. Valsts valodas prasmes apliecību izsniegšanas žurnāli un Valsts valodas atestācijas protokoli neveidojas, jo šo funkciju ir pārņēmušas Valsts institūcijas. Studentu personālā sastāva dokumenti aprakstos ir sistematizēti pēc nomināli hronoloģiskā principa un sašūti sējumos.

Aprakstā Nr.4 iekļautas Pilna laika dienas, Vakara un neklātienas studiju daļas filiāļu un Maģistrantūru beigušo studentu personas lietas un atskaitīto studentu personas lietas ar iekšējiem aprakstiem.

Dokumentu sastāvs aprakstos ir nepilnīgs, ko izraisīja struktūrvienību izmaiņām (funkciju maiņu, lietu apvienošanu, reorganizāciju) un dokumentu bojājumi (skat. 2002. gada 5. augusta aktu par neglābjami bojātām lietām).

Lietas sistematizētas pēc hronoloģiski nominālā principa saskaņā ar augstskolas struktūru.

Vēsturisko izziņu sastādīja arhīva pārzine:

*V.Ā. Upmane*

V.Ā. Upmane

Ar vēsturisko izziņu iepazīnos:  
RPIVA rektora p. i.

*Z. Ansoka*

Z. Ansoka

2005. gada 28. novembris





**RPIVA IZVEIDOTĀS UN LIKVIDĒTĀS STRUKTŪRVIENĪBAS**  
( 2001. – 2002.)

Struktūrvienības nosaukums	2001.	2002.	Piezīmes
1	2	3	4
Pirmsskolas un sākumskolas fakultāte	+	-	Mainīts nosaukums Senāta lēmums Nr.4-12 izd.17.06.2002.
<b><u>Pirmsskolas un pamatizglītības fakultāte</u></b>	-	+	Dibina Senāta lēmums Nr.4-12 izd.17.06.2002.
Ģimenes un pirmsskolas pedagogijas katedra	+	-	Mainīts nosaukums Senāta lēmums Nr.4-12 izd.17.06.2002.
<b>Pirmsskolas izglītības katedra</b>	-	+	Dibina Senāta lēmums Nr.4-12 izd.17.06.2002.
Sākumskolas pedagogijas katedra	+	-	Mainīts nosaukums Senāta lēmums Nr.4-12 izd.07.06.2002.
<b>Pamatizglītības katedra</b>	-	+	Dibina Senāta lēmums Nr.4-12 izd.07.06.2002.
<b><u>Psiholoģijas fakultāte</u></b>	+	+	Dibina Senāta lēmums Nr.18-3 izd.28.05.2001.
<b>Izglītības psiholoģijas katedra</b>	+	+	Dibina Senāta sēdes protokols Nr.18 izd.28.05.2001.
<b>Organizācijas psiholoģijas katedra</b>	+	+	Dibina Senāta sēdes Protokols Nr.18 izd.28.05.2001.
<b>Eksperimentālās psiholoģijas laboratorija</b>	+	+	Dibina Senāta sēdes protokols Nr.18 izd.28.05.2001.
<b>Kreativitātes centrs</b>	-	+	Nolikums apstiprināts Senāta lēmums Nr.27-1 Izd.19.03.2002.
<b>Starptautisko sakaru daļa</b>	-	+	Nolikums apstiprināts Senāta lēmums Nr.27-2 Izd.19.03.2002.
<b>Saimniecības daļa</b>	-	+	Nolikums apstiprināts Senāta lēmums Nr.25-2 Izd.21.01.2002.
Nepilna laika studiju plānošanas un organizācijas daļas izveidošana	+	-	Dibina Senāta sēdes Lēmums Nr.18-3 izd.28.05.2001. Reorganizē Senāta sēdes Lēmums Nr.4 -11 Izd.17.07.2002.



1	2	3	4
<b>Studiju darba organizēšanas un plānošanas daļa</b>	-	+	Dibina Senāta sēdes Lēmums Nr.4 – 11 izd.17.06.2002.
Vakara un neklātienēs studiju daļa	+	-	Reorganizēt Senāta lēmums Nr.16 – 4 izd.23.04.2001.
<b>Nepilna laika studiju centrs</b>	+	+	Dibina Senāta sēdes lēmums Nr.21–1 izd.24.09.2001.
RPIVA filiāļu dibināšana	+	+	Dibina Senāta lēmums Nr. 18 – 1 izd.28.05.2001.
<b>Nepilna laika studiju centrs</b>	+	-	Pārdevē Senāta lēmums Nr.6-3 izd.21.10.2002.
<b>Nepilna laika studiju filiāles</b>	-	+	Dibina Senāta lēmums Nr.6-3 izd.21.10.2002.
Psiholoģijas katedra	-	-	Likvidē Senāta lēmums Nr.18-3 izd.28.05.2001.
Pieaugušo izglītības katedra	-	-	Likvidē Senāta lēmums Nr.22-17 izd.15.10.2001.
<b>Tālākizglītības centrs</b>	+	+	Izveido Senāta lēmums Nr.22-17 izd.15.10.2001.
<b>Svešvalodu katedra</b>	+	+	Dibināta Senāta lēmums Nr.22-6 izd.15.10.2001.
Angļu valodas katedra Vācu valodas katedra	-	-	Apvieno svešvalodas katedrā



## PRIVA IZVEIDOTĀS UN LIKVIDĒTĀS STRUKTŪRVIENĪBAS

## NEPILNA LAIKA STUDIJU CENTRS UN FILIĀLES

( 1994. – 2002. )

1	2	3	4	5	6	7	8	9	10	11
STRUTŪRVIENĪBAS NOSAUKUMS	1994.	1995.	1996.	1997.	1998.	1999.	2000.	2001.	2002.	PIEZĪMES
Rīgas studiju centrs	+	+	+	+	+	+	+	+	+	
Alūksnes filiāle	-	-	-	-	-	-	+	+	+	
Bauskas filiāle	-	-	-	+	+	+	+	+	+	
Cēsu filiāle	-	+	+	+	+	+	+	+	+	
Jēkabpils filiāle	-	-	+	+	+	+	+	+	+	
Kuldīgas filiāle	-	-	+	+	+	+	+	+	+	
Liepājas filiāle	-	-	-	+	+	+	+	+	+	
Madonas filiāle	-	-	-	+	+	+	+	+	+	
Saldus filiāle	-	-	+	+	+	+	+	+	-	Likvidācija Senāta lēmums Nr.3-9 izd.27.05.02.
Tukuma filiāle	-	-	+	+	+	+	+	+	+	
Ventspils filiāle	-	-	-	-	+	+	+	+	+	
Rēzeknes filiāle	-	-	-	-	+	+	+	-	-	Likvidācija senāta lēmums Nr.18-2 izd.28.05.01.



## SĒNĀTA LĒMUMI

Izmaiņas studiju programmās  
(2001. – 2002.)

DATUMS	SENĀTA LĒMUMA NR.	TEKSTS
1	2	3
23.04.01.	16-6	<p><b>Profesionālajai studiju programmām:</b></p> <ul style="list-style-type: none"> <li>-pirmsskolas un ģimenes skolotājs <b>mainīt nosaukumu</b></li> <li>-pirmsskolas izglītības skolotājs”;</li> <li>-izglītības iestādes vadītājs” <b>mainīt nosaukumu</b></li> <li>-izglītības iestādes vadītājs un viena priekšmeta skolotājs pamatskolā;</li> <li>-skolas un ģimenes psihologs” <b>mainīt nosaukumu</b></li> <li>-psihologa asistents;</li> <li>-psiholoģijas skolotājs un skolas psihologa asistents” <b>mainīt nosaukumu</b></li> <li>-sociālo zinātņu bakalaurs psiholoģijā, psiholoģijas skolotājs</li> </ul>
28.05.01.	18-4	<p><b>Neapstiprināt studiju programmu:</b></p> <ul style="list-style-type: none"> <li>-diplomātija un starptautiskās tiesības</li> </ul>
28.05.01.	18-5	<p><b>Pārveidot profesionālo studiju programmu:</b></p> <ul style="list-style-type: none"> <li>-izdevējdarbība un poligrāfijas vadība <b>par</b></li> <li>specializāciju profesionālajai studiju programmai</li> <li>-komercdarbība un uzņēmuma vadība</li> </ul>
15.10.01.	22-18	<p><b>Apstiprināt par pamatu jaunas kvalifikācijas ieguves studiju programmas:</b></p> <ul style="list-style-type: none"> <li>- pirmsskolas izglītības skolotājs</li> <li>- atviešu valodas skolotājs minoritāšu pamatskolā</li> <li>- latviešu valodas un literatūras skolotājs pamatskolā</li> <li>- rokdarbu un mājturības skolotājs</li> <li>- lietišķās informātikas skolotājs</li> <li>- matemātikas skolotājs pamatskolā</li> <li>- vācu valodas skolotājs pamatskolā</li> <li>- angļu valoda kā jauna kvalifikācija</li> <li>- sākumskolas skolotājs</li> <li>- skolotājs logopēds</li> <li>- deju un ritmikas skolotājs</li> <li>- vizuālās mākslas skolotājs pamatskolā</li> </ul>
15.10.01.	22-19	<p><b>Pārsaukt studiju programmu:</b></p> <ul style="list-style-type: none"> <li>-izglītības iestādes vadītājs un viena priekšmeta skolotājs pamatskolā</li> <li>atbilstoši noteiktajam programmu kodam 451436</li> <li>-izglītības darba vadītājs un viena priekšmeta skolotājs pamatskolā</li> </ul>



1	2	3
21.12.01.	24-1	<b>Mainīt studiju programmas:</b> -biroja vadītājs” <b>nosaukumu uz</b> -biroja vadītājs – referents, kods 3435 42
15.04.02.	2-10	<b>Nosaukuma maiņa:</b> -sākumsskolas skolotājs ar tiesībām mācīt divus priekšmetus pamatskolā- nosaukuma <b>maiņu uz</b> -pamatizglītības skolotājs
27.05.02.	3-8	<b>Jaunas kvalifikācijas ieguves studiju programmas:</b> - latviešu valodas skolotājs mazākumtautību pamatskolā - vizuālās mākslas skolotājs pamatskolā - lietišķās informātikas skolotājs - skolotājs logopēds - deju un ritmikas skolotājs - vācu valodas skolotājs pamatskolā - rokdarbu un mājturības skolotājs pamatskolā - angļu valodas skolotājs pamatskolā - pirmsskolas izglītības skolotājs - latviešu valodas un literatūras skolotāja pamatskolā
17.06.02.	4-4	<b>Atzīt nosaukuma:</b> -pirmsskolas un sākumsskolas skolotāja” <b>maiņu uz</b> -pirmsskolas un pamatizglītības skolotājs 1.-4. klasē
25.11.02.	7-8	<b>Izmaiņas profesionālajās studiju programmās:</b> -deju un ritmikas skolotājs -sporta un bioloģijas skolotājs -pirmsskolas izglītības skolotājs -pirmsskolas un sākumsskolas skolotājs –sākumsskolas skolotājs ar tiesībām mācīt divus priekšmetus pamatskolā -mūzikas skolotājs <b>Nosauktās programmas apvienot un pardēvēt par:</b> <b>„Profesionālā bakalaura izglītībā skolotāju studiju programmu” ar apakšprogrammām:</b> - deju un ritmikas skolotājs - sporta un bioloģijas skolotājs -pirmsskolas izglītības skolotājs ar specializāciju pirmsskolas logopēdijā -pirmsskolas un sākumsskolas skolotājs(1.-3. klasē) -pamatizglītības skolotājs 1.-6. klasē un viena priekšmeta 7.-9. klasē skolotājs -mūzikas skolotāja vispārīzglītojošā skolā „mūzikālo kolektīvu vadītājs -mūzikas skolotājs instrumentspēlē (instruments) -mūzikas skolotājs klavierspēlē -mūzikas skolotājs profesionālajā un džeza mūzikā -mūzikas skolotājs instrumentspēlē , pūtēju orķestra diriģents”
25.11.02.	7-9	<b>Apstiprināt specializācijas studiju programmu:</b> -sporta skolotājs pamatskolā ( kā pilna tā nepilna laika studijās )



1	2	3
25.11.02.	7-12	<p><b>Apstiprināt „Profesionālā bakalaura izglītībā skolotāja studiju programmu” ar šādām apakšprogrammām:</b></p> <ul style="list-style-type: none"> <li>-deju un ritmikas skolotājs</li> <li>-sporta un bioloģijas skolotājs</li> <li>-pirmsskolas izglītības skolotājs ar specializāciju pirmsskolas logopēdijā</li> <li>-pirmsskolas un sākumskolas skolotājs(1.-3.klasē)</li> <li>-pamatizglītības skolotāja 1.-6.klasē un viena priekšmeta 7.-9.klasē skolotājs</li> <li>-mūzikas skolotājs vispārizglītojošā skolā, muzikālo kolektīvu vadītājs</li> <li>-mūzikas skolotājs instrumentspēlē (instruments)</li> <li>-mūzikas skolotājs klavierspēlē</li> <li>-mūzikas skolotājs profesionālajā džezā mūzikā-</li> <li>mūzikas skolotājs instrumentspēlē, pūtēju orķestra diriģents</li> </ul>



SATVERSMES SAPULCE

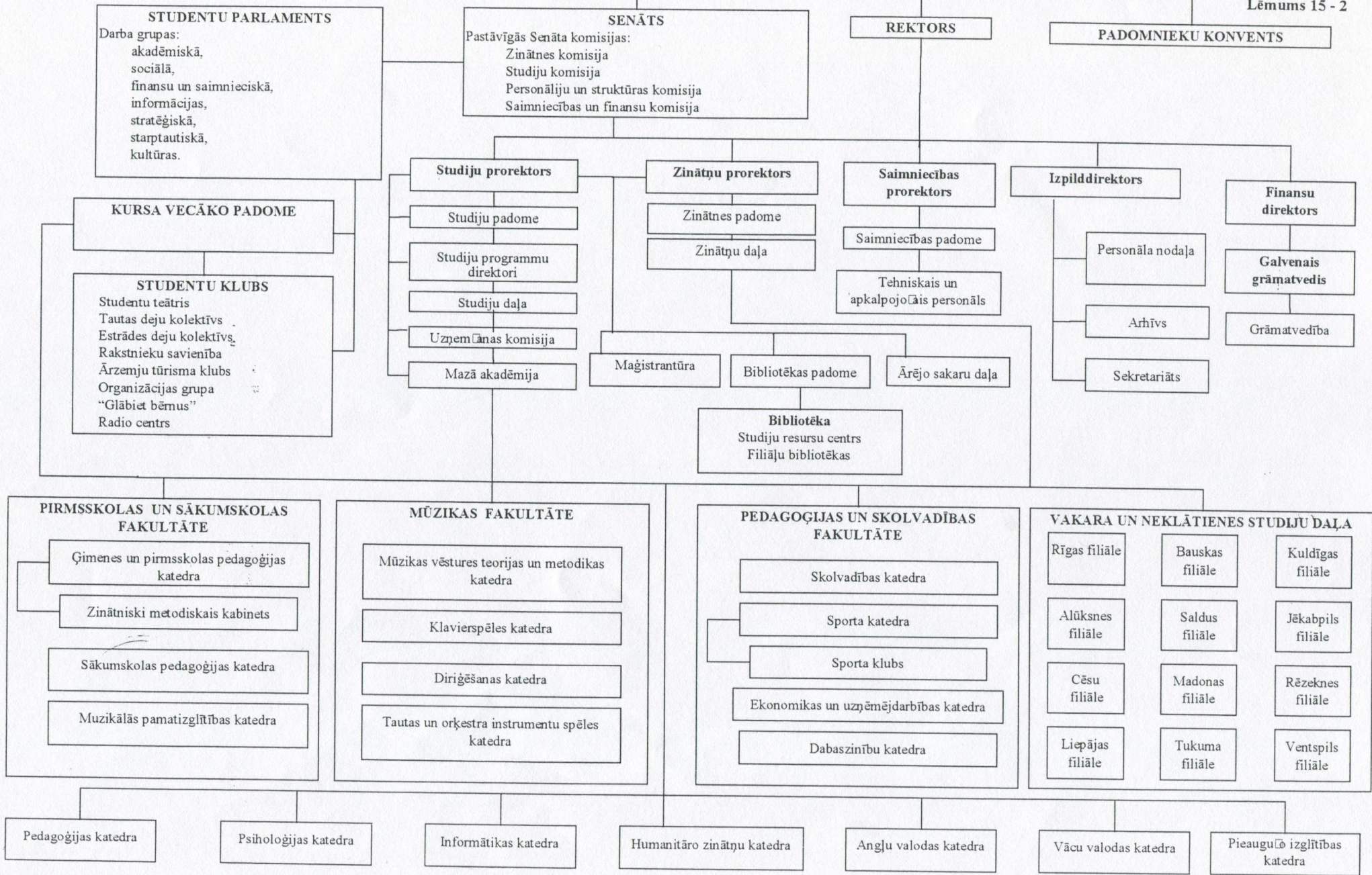



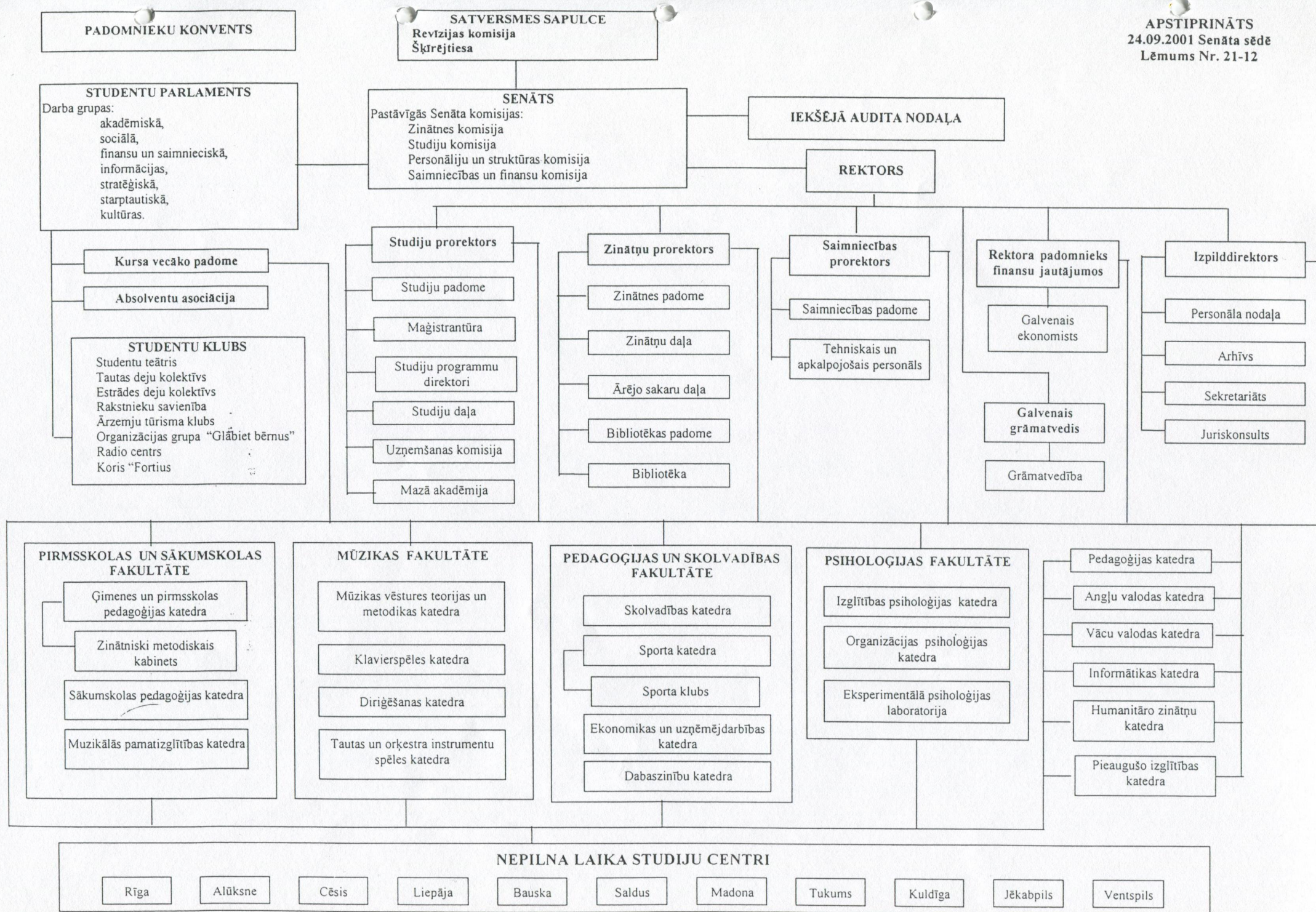





RĪGAS PEDAGOĢIJAS UN IZGLĪTĪBAS VADĪBAS  
AUGSTSKOLA

Reģ. Nr. 3343000244

Imantas 7.līnija 1, Rīga, LV-1083,  
tālr.7808010, fakss 7808034, e-pasts rpiva@rpiva.lv

VĒSTURISKĀ IZZIŅA

papildinājums par 2001. – 2002. gadu

2005.gadā tika veikta Rīgas Pedagoģijas un izglītības vadības augstskolas dokumentu vērtības ekspertīze, kuras rezultātā tika sastādīts studentu personu lietu apraksta Nr. 4 papildinājums par 2001. – 2002. gadu, kurā iekļauti reorganizētā, turpmāk RPIVA struktūras shēmā neiekļautās, Rīgas studiju centra studentu personu lietu dokumenti.

Izmaiņas struktūras shēmā 2003.gada 27.oktobrī, Senāta sēdes lēmums Nr. 19 – 22, ar grozījumiem 2003.gada 24.novembrī senāta sēdes lēmums Nr. 21 - 2

Vēsturisko izziņu sastādīja arhīva pārzine

*N. Upmane* V.Ā.Upmane

Ar vēstures izziņu iepazīnos:

RPIVA rektora p .i.

2005. gada 28. decembrī

*Z. Anspoka*



Z.Anspoka





# RĪGAS PEDAGOĢIJAS UN IZGLĪTĪBAS VADĪBAS AUGSTSKOLA

Reģ. Nr. 3343000244

Imantas 7.līnija 1, Rīga, LV-1083,

tālr.7808010, fakss 7808034, e-pasts rpiva@rpiva.lv

## VĒSTURISKĀ IZZIŅA turpinājums ( 2003.)

### I

Augstskolas nosaukums un juridiskais statuss 2003. gadā nav mainīts.

Augstskolas struktūra 2003.gadā mainījies vairākkārt, ir reorganizētas, likvidētas kā arī izveidotas jaunas struktūrvienības (izmaiņas skat. pielikums Nr.1 „Rīgas Pedagoģijas un izglītības vadības augstskolas (RPIVA) izveidotās un likvidētās struktūrvienības no 2002. – 2003.” un pielikums Nr. 2 „Nepilna laika studiju Centrs un filiāles 2003.”):

- Notikusi vairākkārtēja fakultāšu un katedru reorganizācija un nosaukumu maiņa (pielikums Nr.1)
- Izveidota Saimniecības daļa, Starptautisko sakaru daļa, Kreativitātes centrs, u.c.
- Likvidēts „Nepilna laika Rīgas studiju centrs” (pielikums Nr.2):
- Mainīti studiju programmu nosaukumi (sk. pielikumu Nr.3 „Senāta lēmumi”).

### II

2006. gadā tika veikta RPIVA dokumentu vērtības ekspertīze, kuras rezultātā sastādīti šādi lietu aprakstu turpinājumi par 2003.gadu:

- 1.Pastāvīgi glabājamo lietu apraksta Nr.1 turpinājums,
- 2.Darbinieku personālā sastāva lietu apraksta Nr.2 turpinājums,
- 3.Studentu personālā sastāva lietu apraksta Nr.3 turpinājums,
- 4.Studentu personu lietu apraksta Nr.4 turpinājums..

Apraksta Nr.1 turpinājumā ir iekļauti:

- Sekretariāta pastāvīgi glabājamie dokumenti: Rektora rīkojumi augstskolas pamatdarbības jautājumos (rīkojumi pamatdarbības jautājumos ir numurēti vienotā numerācijā ar rīkojumiem par studentu personālsastāvu, bet lietās sadalīti tematiski – atsevišķi izdalīti aprakstā Nr.4 iekļautie „Rektora rīkojumi par studentu personālsastāvu”; daļa rīkojumu numuri ir ar literiem), Sanāksmes pie rektora sēžu protokoli, Sarakste ar juridiskām personām pamatdarbības jautājumos ( nosūtītie un saņemtie dokumenti);  
Lieta „Sarakste ar ārvalstu partneriem un starptautisko sadarbību” ir iekļauta un veidota Starptautisko sakaru daļā. Lietas „Sarakste ar juridiskām personām pamatdarbības jautājumos un ārvalstu partneriem par starptautisku sadarbību” reģistrācijas žurnāls netiek veidots. Lietas „Rektora rīkojumi augstskolas pamatdarbības jautājumos ar pielikumiem” reģistrācijas žurnāla veidošana turpinās.
- Satversmes pastāvīgi glabājamie dokumenti: Satversmes sapulces protokoli ar tajos iekļautajiem Satversmes locekļu sarakstiem;
- Senāta pastāvīgi glabājamie dokumenti: Augstskolas struktūras shēma, Darba plāns, Sēžu protokoli ar pielikumiem, Lēmumi par augstskolas darbību, Pastāvīgo komisiju sēžu protokoli;



- Iekšējā audita nodaļas pastāvīgi glabājamie dokumenti: 2002., 2003.gadu plāni, Stratēģiskie plāni 2003. – 2006.gadiem, Iekšējā audita lietas ar pielikumiem;
- Personāla nodaļas pastāvīgi glabājamie dokumenti: Rektora rīkojumi par ārzemju komandējumiem. Ārzemju komandējumu reģistrācijas žurnāls netiek veidots. Lieta „Personāla amatu apraksti” nav veidota, jo jauni amatu apraksti izstrādāti.
- Studiju padomes pastāvīgi glabājamie dokumenti: Rīkojumi par studiju darbu, Studiju darba atskaite, Sēžu protokoli un lēmumi ar pielikumiem, Studiju programmas, Studiju programmu akreditācijas lapas (no IZM). Sakarā ar izmaiņām darba procesā netika veidots Studiju padomes Darba plāns;
- Zinātnes padomes pastāvīgi glabājamie dokumenti: Zinātniskā darba plāns, Darba plāns, Sēžu protokoli ar gada darba atskaiti, Pārskats LR Centrālajai Statistikas pārvaldei par pētniecības darba izpildi, u.c. pastāvīgi glabājamie dokumenti;
- Grāmatvedības un finanšu pastāvīgi glabājamie dokumenti: Galvenā grāmata, Bilance, Apstiprināts gada budžets un grozījumi budžetā, Statistikas pārskati, Kompleksais pārskats par augstskolas darbību, PVN deklarācija u.c. pastāvīgi glabājamie dokumenti;
- Starptautisko sakaru daļas pastāvīgi glabājamie dokumenti: Darba plāns, Sēžu protokoli, Pārskats par ārējo starptautisko sadarbību, Sadarbības līgumi ar ārzemju augstskolām, Eiropas Savienības programma „Socrates /Erasmus” līgumi, Sarakste ar ārvalstu partneriem par starptautisko sadarbību. Pārskats par ārzemju vieslektoriem nav veidots;
- Saimniecības padomes pastāvīgi glabājamie dokumenti: Padomes sēžu protokoli ar pielikumiem;
- Studentu kluba pastāvīgi glabājamie dokumenti: Darba plāns, Darba atskaite, Sēžu protokoli;
- Pirmsskolas un pamatizglītības fakultātes un Pirmsskolas izglītības, Pamatizglītības un Muzikālās pamatizglītības katedru un Zinātniski metodiskā kabineta pastāvīgi glabājamie dokumenti: Darba plāns, Darba atskaite, Sēžu protokoli. Zinātniski metodiskā kabineta Sēžu protokoli iekļauti fakultātes lietā „Domes sēžu protokoli”;
- Mūzikas fakultātes un Mūzikas vēstures teorijas un metodikas, Klavierspēles, Diriģēšanas un Tautas un orķestra instrumentu spēles katedru pastāvīgi glabājamie dokumenti: Darba plāns, darba atskaite, Sēžu protokoli. Mūzikas fakultātes darba atskaite iekļauta „Sanāksmes pie rektora sēžu protokoli” lietās
- Pedagoģijas un skolvadības fakultātes un Skolvadības, Sporta, Ekonomikas un uzņēmējdarbības katedru pastāvīgi glabājamie dokumenti: Darba plāns, Darba atskaite, Sēžu protokoli.
- Psiholoģijas fakultātes un Izglītības psiholoģijas katedras, Organizācijas psiholoģijas pastāvīgi glabājamie dokumenti: Darba plāns, Darba atskaite, Sēžu protokoli. Fakultātes Sēžu protokolu lietās iekļauti Eksperimentālās psiholoģijas laboratorijas Sēžu protokoli un Kreativitātes centra Darba plāns, Darba atskaite un Sēžu protokoli.
- Neatkarīgo katedru - Pedagoģijas, Svešvalodu un Informātikas katedru pastāvīgi glabājamie dokumenti: Darba plāns, Darba atskaite, Sēžu protokoli. Humanitāro zinātņu katedras Darba plāns, Darba atskaite, Sēžu protokoli iekļauti lietā “Sanāksmes pie rektora sēžu protokoli”.
- Nepilna laika studiju filiāļu pastāvīgi glabājamie dokumenti: Darba plāns, darba atskaite, Sēžu protokoli. Daļa lietu Sēžu protokoli iekļauti RPIVA fakultāšu lietvedībā, jo nebija vienotas prasības par dokumentu glabāšanu filiāļu lietvedībā.
- Psiholoģiskās palīdzības un atbalsta centra Cēsīs pastāvīgi glabājamie dokumenti: Darba plāns, Darba atskaite.



- Maģistrantūras daļas pastāvīgi glabājamie dokumenti: Studiju plāns, Sēžu protokoli. Darba atskaite iekļauta lietā „Sanāksmes pie rektora sēžu protokoli”.

Apraksta Nr.2 turpinājumā ir iekļauti darbinieku personālā sastāva dokumenti: Rektora rīkojumi par darbinieku personālsastāvu, Atbrīvoto darbinieku personas lietas (lietās iekļaujot arī personas kartītes, darba līgumus), Augstskolas štatu saraksti un dokumenti par to izmaiņām, Darbinieku sociālās apdrošināšanas kartītes, Darbinieku personas (rēķinu) kontu kartītes u.c.

Apraksta Nr.3 turpinājumā ir iekļauti studentu personālā sastāva dokumenti: Bakalaura darbu aizstāvēšanas protokoli, Valsts pārbaudījumu eksāmenu protokoli, Valsts kvalifikācijas eksāmenu protokoli, Maģistra darbu aizstāvēšanas protokoli, maģistrantu saraksti pa grupām. Fakultāšu dekānu rīkojumi par pilna un nepilna laika studiju studentiem. Studentu personālā sastāva dokumenti aprakstos ir sistematizēti pēc nomināli hronoloģiskā principa.

Apraksta Nr.4 turpinājumā iekļautas Pilna un nepilna laika studiju daļas un Maģistrantūru beigušo studentu personas lietas un atskaitīto studentu personas lietas ar iekšējiem aprakstiem.

Lietas sistematizētas pēc hronoloģiski nominālā principa saskaņā ar Augstskolas struktūru.

Vēsturisko izziņu sastādīja arhīva pārzine:

V.Ā.Upmane

Ar vēsturisko izziņu iepazīnos:  
RPIVA rektore

D.Markus

Rīgā, 2006.gada 16.



PADOMNIEKŪ KONVENTS

SATVERSMES SAPULCE  
Revīzijas komisija  
Šķērtējtiesa

APSTIPRINĀTS  
29.08.2003. Senāta sēdē  
Lēmums Nr.16 - 9

STUDENTU PARLAMENTS  
Darba grupas:  
akadēmiskā,  
sociālā,  
finansu un saimnieciskā,  
informācijas,  
stratēģiskā,  
starptautiskā,  
kultūras.  
Absolventu asociācija

SENĀTS  
Pastāvīgās Senāta komisijas:  
Zinātnes komisija  
Studiju komisija  
Personāliju un struktūras komisija  
Saimniecības un finansu komisija

IEKŠĒJĀ AUDITA NODAĻA

REKTORS

STUDENTU KLUBS  
Studentu teātris  
Tautas deju kolektīvs  
Estrādes deju kolektīvs  
Rakstnieku savienība  
Ārzemju tūrisma klubs  
Organizācijas grupa "Glābiet bērņus"  
Radio centrs  
Koris "Fortius"

Studiju prorektors

Studiju padome

Maģistrantūras daļa

Bibliotēkas padome

Bibliotēka

Zinātņu prorektors

Zinātnes padome

Zinātņu daļa

Mazā akadēmija

Saimniecības  
prorektors

Saimniecības padome

Saimniecības daļa

Rektora padomnieks  
finansu jautājumos

Galvenais ekonomists

Galvenais grāmatvedis

Grāmatvedība

Izpilddirektors

Personāla nodaļa  
Jurists

Arhīvs

Sabiedrisko attiecību  
un informācijas daļa

Starptautisko sakaru  
daļa

PIRMSSKOLAS UN  
PAMATIZGLĪTĪBAS FAKULTĀTE

Pirmsskolas izglītības katedra

Zinātniski metodiskais  
kabinets

Pamatizglītības katedra

Muzikālās pamatizglītības katedra

MŪZIKAS FAKULTĀTE

Mūzikas vēstures teorijas un  
metodikas katedra

Klavierspēles katedra

Diriģēšanas katedra

Tautas un orķestra instrumentu  
spēles katedra

PEDAGOĢIJAS UN SKOLVADĪBAS  
FAKULTĀTE

Skolvadības katedra

Sporta katedra

Sporta klubs

Ekonomikas un uzņēmējdarbības  
katedra

Dabaszinību katedra

PSIHOLOĢIJAS FAKULTĀTE

Izglītības psiholoģijas katedra

Organizācijas psiholoģijas  
katedra

Eksperimentālā psiholoģijas  
laboratorija

Kreativitātes centrs

Pedagoģijas katedra

Humanitāro zinātņu  
katedra

Svešvalodu katedra

Informātikas katedra

NEPILNA LAIKA STUDIJU CENTRS UN FILIĀLES

Rīgas studiju centrs

Alūksnes  
filiāle

Cēsu filiāle

Liepājas  
filiāle

Bauskas  
filiāle

Madonas  
filiāle

Tukuma  
filiāle

Kuldīgas  
filiāle

Jēkabpils  
filiāle

Ventspils  
filiāle

125



PADOMNIEKU KONVENTS

SATVERSMES SAPULCE  
Revīzijas komisija  
Šķirējtiesa

APSTIPRINĀTS  
27.10.2003. Senāta sēdē  
Lēmums Nr.19-22A

STUDENTU PARLAMENTS

Darba grupas:  
akadēmiskā,  
sociālā,  
finansu un saimnieciskā,  
informācijas,  
stratēģiskā,  
starptautiskā,  
kultūras.  
Absolventu asociācija

SENĀTS

Pastāvīgās Senāta komisijas:  
Zinātnes komisija  
Studiju komisija  
Personāliju un struktūras komisija  
Saimniecības un finansu komisija

IEKŠĒJĀ AUDITA NODAĻA

REKTORS

Studiju prorektors

Studiju padome

Maģistrantūras daļa

Studiju programmu  
direktoru apvienība

Bibliotēkas padome

Bibliotēka

Zinātņu prorektors

Zinātnes padome

Zinātņu daļa

Mazā akadēmija

Saimniecības  
prorektors

Saimniecības padome

Saimniecības daļas

Rektora padomnieks  
finansu jautājumos

Galvenais ekonomists

Galvenais grāmatvedis

Grāmatvedība

Izpilddirektors

Personāla nodaļa  
(+jurists)

Arhīvs

Sabiedrisko attiecību  
un informācijas daļa

Starptautisko sakaru  
daļa

Kursa vecāko padome

STUDENTU KLUBS

Studentu teātris  
Tautas deju kolektīvs  
Estrādes deju kolektīvs  
Rakstnieku savienība  
Ārzemju tūrisma klubs  
Organizācijas grupa "Glābiet bērnus"  
Radio centrs  
Koris "Fortius"

PEDAGOĢIJAS FAKULTĀTE

Izglītības zinātņu katedra

Dabaszinību katedra

Pirmsskolas izglītības katedra

Kustību kultūras katedra

Zinātniski metodiskais  
kabinets

Sporta klubs

Pamatizglītības katedra

Mūzikas vēstures, teorijas un  
diriģēšanas katedra

Muzikālās pamatizglītības katedra

Instrumentu spēles katedra

VADĪBAS UN EKONOMIKAS  
FAKULTĀTE

Ekonomikas un uzņēmējdarbības  
katedra

Skolvadības katedra

Svešvalodu katedra

Informātikas katedra

Informācijas tehnoloģijas  
nodaļa

PSIHOĢIJAS FAKULTĀTE

Izglītības psiholoģijas katedra

Organizācijas psiholoģijas  
katedra

Eksperimentālā psiholoģijas  
laboratorija

Kreativitātes centrs

NEPILNA LAIKA STUDIJU CENTRS UN FILIĀLES

Rīgas studiju centrs

Alūksnes  
filiāle

Cēsu filiāle

Liepājas  
filiāle

Bauskas  
filiāle

Madonas  
filiāle

Tukuma  
filiāle

Kuldīgas  
filiāle

Jēkabpils  
filiāle

Ventspils  
filiāle



# APSTIPRINU

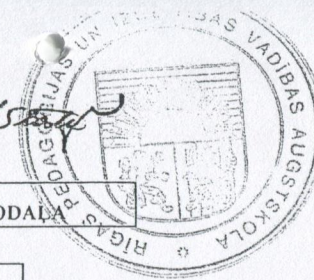

APSTIPRINĀTS  
27.10.2003. Senāta sēdē  
Lēmums 19-22  
(ar grozījumiem 24.11.2003.  
Senāta lēmums 21-2)

PADOMNIEKU KONVENTS

SATVERSMES SAPULCE  
Revīzijas komisija  
Šķērējtiesa

STUDENTU PARLAMENTS  
Darba grupas:  
akadēmiskā,  
sociālā,  
finansu un saimnieciskā,  
informācijas,  
stratēģiskā,  
starptautiskā,  
kultūras.  
Absolventu asociācija

SENĀTS  
Pastāvīgās Senāta komisijas:  
Zinātnes komisija  
Studiju komisija  
Personāliju un struktūras komisija  
Saimniecības un finansu komisija

IEKŠĒJĀ AUDITA NODAĻA

REKTORS

Kursa vecāko padome

STUDENTU KLUBS  
Studentu teātris  
Tautas deju kolektīvs  
Estrādes deju kolektīvs  
Rakstnieku savienība  
Ārzemju tūrisma klubs  
Organizācijas grupa "Glābiet bērņus"  
Radio centrs  
Koris "Fortius"

Studiju prorektors  
Studiju padome  
Maģistrantūras daļa  
Studiju programmu  
direktoru apvienība  
Bibliotēkas padome  
Bibliotēka

Zinātņu prorektors  
Zinātnes padome  
Zinātņu daļa  
Mazā akadēmija

Saimniecības prorektors  
Saimniecības padome  
Saimniecības daļa

Rektora padomnieks  
finansu jautājumos  
Galvenais ekonomists  
Galvenais grāmatvedis  
Grāmatvedība

Izpilddirektors  
Personāla nodaļa  
(+jurists)  
Arhīvs  
Sabiedrisko attiecību  
un informācijas daļa  
Starptautisko sakaru  
daļa

PEDAGOĢIJAS FAKULTĀTE

Vispārīgās pedagoģijas katedra	Mūzikas vēstures un laikmetīgās mūzikas katedra
Pirmsskolas pedagoģijas katedra. Zinātniski metodiskais kabinets	Diriģēšanas un vokālās pedagoģijas katedra
Skolas pedagoģijas katedra	Instrument spēles pedagoģijas katedra
Dejas un sporta pedagoģijas katedra. Sporta klubs	

VADĪBAS UN EKONOMIKAS FAKULTĀTE

Ekonomikas un uzņēmējdarbības katedra
Skolvadības katedra
Valodu katedra
Informātikas katedra

PSIHOLOĢIJAS FAKULTĀTE

Izglītības psiholoģijas katedra
Organizācijas psiholoģijas katedra
Ekspiermentālā psiholoģijas laboratorija
Kreativitātes centrs
Psihoģiskās konsultēšanas centrs

## NEPILNA LAIKA STUDIJU FILIĀLES

- Alūksnes filiāle
- Cēsu filiāle
- Liepājas filiāle
- Bauskas filiāle
- Madonas filiāle
- Tukuma filiāle
- Kuldīgas filiāle
- Jēkabpils filiāle
- Ventspils filiāle

27



## PIELIKUMS Nr. 1

**RPIVA IZVEIDOTĀS UN LIKVIDĒTĀS STRUKTŪRVIENĪBAS**  
2002. – 2003.gads

Struktūrvienības nosaukums		Piezīmes	Struktūrvienības nosaukums		Piezīmes
1	2	3	4	5	6
<b>Saimniecības daļa</b> ( Personāliju un struktūras komisijas atzinums)	+	Apstiprina Nolikumu Senāta lēmums Nr. 25 – 2 Izd.21.01.2002.			
<b>Kreativitātes centrs</b> ( Personāliju un struktūras komisijas atzinums )	+	Apstiprina Nolikumu Senāta lēmums Nr. 27-1 Izd.19.03.2002.			
<b>Starptautisko sakaru daļa</b> ( Personāliju un struktūras komisijas atzinums )	+	Apstiprina Nolikumu Senāta lēmums Nr. 27-2 Izd.19.03.2002.			
<b>Sabiedrisko attiecību un informācijas daļa</b> ( Personāliju un struktūras komisijas atzinums )	+	Apstiprina Nolikumu Senāta lēmums Nr. 6-6 Izd.21.10.2002.			
<b>RPIVA Studentu zinātniskā biedrība</b> ( Personāliju un struktūras komisijas atzinums )	+	Apstiprina Nolikumu Senāta lēmums Nr. 7-12 Izd.22.09.2003.			
<u>Pirmsskolas un pamatizglītības fakultāte</u>	–	Likvide Senāta lēmums Nr.19-22 Izd.27.10.2003.			
<b><u>Pedagoģijas fakultāte</u></b>	+	Dibina Senāta lēmums Nr.19-22 Izd.27.10.2003.			
Izglītības zinātņu katedra	+	Dibina Senāta lēmums Nr.19-22 Izd.27.10.2003.	<b>Vispārīgās pedagoģijas katedra</b>	+	Pārdevē Senāta lēmums Nr.21-2 Izd.24.11.2003.
Pirmsskolas izglītības katedra	+	Dibina Senāta lēmums Nr.19-22 Izd.27.10.2003.	<b>Pirmsskolas pedagoģijas katedra</b>	+	Pārdevē Senāta lēmums Nr.21-2 Izd.24.11.2003.
Pamatizglītības katedra	+	Dibina Senāta lēmums Nr.19-22 Izd.27.10.2003.	<b>Skolas pedagoģijas katedra</b>	+	Pārdevē Senāta lēmums Nr.21-2 Izd.24.11.2003.
Mūzikas pamatizglītības katedra	+	Dibina Senāta lēmums Nr.19-22 Izd.27.10.2003.	Mūzikas pamatizglītības katedra	–	Likvidēta Senāta lēmums Nr.21-2 Izd.21.11.2003.
Dabas zinību katedra	+	Dibina Senāta lēmums Nr.19-22 Izd.27.10.2003.	Dabas zinību katedra	–	Likvidēta Senāta lēmums Nr.21-2 Izd.21.11.2003.
Kustību kultūras katedra	+	Dibina Senāta lēmums Nr.19-22 Izd.27.10.2003.	<b>Dejas un sporta pedagoģijas katedra</b>	+	Pārdevē Senāta lēmums Nr.21-2 Izd.24.11.2003.
Mūzikas vēstures, teorijas un diriģēšanas katedra	+	Dibina Senāta lēmums Nr.19-22 Izd.27.10.2003.	<b>Mūzikas vēstures un laikmetīgās mūzikas katedra</b>	+	Pārdevē Senāta lēmums Nr.21-2 Izd.24.11.2003.



1	2	3	4	5	6
Instrumentu spēles katedra	+	Dibina Senāta lēmums Nr.19-22 Izd.27.10.2003.	<b>Instrumentspēles pedagogijas katedra</b>	+	Pārdevē Senāta lēmums Nr.21-2 Izd.24.11.2003.
<b>Diriģēšanas un vokālās pedagogijas katedra</b>				+	Dibina Senāta lēmums Nr.21-2 Izd.24.11.2003.
<b><u>Vadības un ekonomikas fakultāte</u></b>	+	Dibina Senāta lēmums Nr.19-22 Izd.27.10.2003.			
<b>Ekonomikas un uzņēmējdarbības katedra</b>	+	Dibina Senāta lēmums Nr.19-22 Izd.27.10.2003.			
<b>Skolvadības katedra</b>	+	Dibina Senāta lēmums Nr.19-22 Izd.27.10.2003.			
Svešvalodu katedra	-	Dibina Senāta lēmums Nr.19-22 Izd.27.10.2003.	<b>Valodu katedra</b>	+	Pārdevēt Senāta lēmums Nr.21-3 Izd.24.11.2003.
<b>Informātikas katedra</b>	+	Dibina Senāta lēmums Nr.19-22 Izd.27.10.2003.			
<u>Mūzikas fakultāte</u>	-	Likvidē Senāta lēmums Nr.19-22 Izd.27.10.2003.			
Mūzikas vēstures, teorijas un metodikas katedra	-	Likvidē Senāta lēmums Nr.19-22 Izd.27.10.2003.			
Diriģēšanas katedra	-	Likvidē Senāta lēmums Nr.19-22 Izd.27.10.2003.			
Klavierspēles katedra	-	Likvidē Senāta lēmums Nr.19-22 Izd.27.10.2003.			
Tautas un orķestra instrumentu spēles katedra	-	Likvidē Senāta lēmums Nr.19-22 Izd.27.10.2003.			
<u>Pedagoģijas un skolvadības fakultāte</u>	-	Likvidē Senāta lēmums Nr.19-22 Izd.27.10.2003.			
Humanitāro zinātņu katedra (neatkarīgā katedra)	-	Likvidē Senāta lēmums Nr.19-22 Izd.27.10.2003.			
Pedagoģijas katedra (neatkarīgā katedra)	-	Likvidē Senāta lēmums Nr.19-22 Izd.27.10.2003.			
<b>Psiholoģiskās konsultēšanas centrs</b> ( Personāliju un struktūras komisijas atzinums )	+	Dibina Senāta lēmums Nr.21-9 Izd.24.11.2003.			



## PRIVA IZVEIDOTĀS UN LIKVIDĒTĀS STRUKTŪRVIENĪBAS

## NEPILNA LAIKA STUDIJU CENTRS UN FILIĀLES

2003.gads

1	3	4
STRUKTŪRVIENĪBAS NOSAUKUMS		PIEZĪMES
Rīgas studiju centrs	-	Likvidē, Senāta lēmums Nr.19 – 22 Izd.27.10. 2003.
Alūksnes filiāle	+	
Bauskas filiāle	+	
Cēsu filiāle	+	
Jēkabpils filiāle	+	
Kuldīgas filiāle	+	
Liepājas filiāle	+	
Madonas filiāle	+	
Tukuma filiāle	+	
Ventspils filiāle	+	



## SĒNĀTA LĒMUMI

Izmaiņas studiju programmās  
2003.gads

DATUMS	SENĀTA LĒMUMA NR.	TEKSTS
1	2	3
27.01.03.	9 - 2	<b>Apstiprināt par pamatu profesionālo studiju programmu psiholoģijā:</b> - psihologs asistents
27.01.03.	9 - 4	<b>Apstiprināt profesionālo augstākās izglītības bakalaura studiju programmu:</b> - svešvalodu un informātikas skolotājs pamatizglītībā
27.01.03.	9 - 5	<b>Apstiprināt profesionālās studiju programmas:</b> - psiholoģijas skolotājs <b>pārveidi</b> no 5-gadīgās uz - 4-gadīgo programmu
03.02.03.	10 - 1	<b>Precizēt nosaukumus:</b> - profesionālā bakalaura izglītībā skolotāja studiju programmas- šādām apakšprogrammām - pamatizglītības skolotājs 1 – 6. klasē un viena priekšmeta 7. – 9. klasē skolotājs- <b>precizēt nosaukumu</b> - pamatizglītības skolotājs 1. – 4. klasē ar tiesībām mācīt divus priekšmetus līdz 9. klasei - pirmsskolas un sākumskolas skolotājs 1. – 3. klasē- <b>precizēt nosaukumu</b> - pirmsskolas un sākumskolas skolotājs 1. – 4. klasē
03.02.03.	10 - 9	<b>Apstiprināt profesionālo studiju programmu psiholoģijā:</b> - psihologa asistents
24.02.03.	11 - 9	<b>Apstiprināt:</b> - mūzikas / deju skolotāja profesionālā maģistra - studiju programmu
24.02.03.	11 - 19	<b>Apstiprināt :</b> - komercdarbības organizācija – studiju programmu
24.02.03.	11 - 20	<b>Apstiprināt:</b> - profesionālā bakalaura izglītībā pirmsskolas un interešu izglītības skolotāju - studiju programmu



1	2	3
31.03.03.	12 - 2	<b>Apstiprināt profesionālo tālākizglītības studiju programmu:</b> - skolotājs - ar apakšprogrammām - sākumskolas skolotājs - pirmsskolas skolotājs - lietišķās informātikas skolotājs - matemātikas skolotājs pamatskolā - latviešu valodas un literatūras skolotājs pamatskolā - vizuālās mākslas skolotājs pamatskolā - vācu valodas skolotājs pamatskolā - angļu valodas skolotājs pamatskolā - latviešu valodas skolotājs minoritāšu pamatskolā - skolotājs logopēds - deju un ritmikas skolotājs
31.03.03.	12 - 11	<b>Mainīt nosaukumu:</b> - profesionālā bakalaura izglītībā skolotāja studiju programmas apakšprogrammai - pamatizglītības skolotājs 1. – 4. klasē ar tiesībām mācīt divus priekšmetus līdz 9.klasei <b>uz</b> - sākumskolas skolotājs ar tiesībām mācīt divus priekšmetus pamatskolā
28.04.03.	13 - 7	<b>Apstiprināt:</b> tālākizglītības studiju programmu - pedagogs
16.06.03.	15 - 6	<b>Apstiprināt:</b> specializācijas studiju programmu - dabaszinību skolotājs pamatskolā
16.06.03.	15 - 7	<b>Mainīt nosaukumu:</b> - profesionālajai studiju programmai „Ekonomikas un uzņēmējdarbības skolotājs <b>uz</b> - 2.līmeņa profesionālā augstākās izglītības bakalaura studiju programma „Ekonomikas un uzņēmējdarbības skolotājs ar specializāciju sociālās zinībās
22.09.03.	17 - 1	<b>Mainīt nosaukumu:</b> - sākumskolas skolotājs ar tiesībām mācīt divus priekšmetus pamatskolā” <b>uz</b> - sākumskolas skolotājs ar tiesībām mācīt vienu priekšmetu pamatskolā
22.09.03.	17 - 15	<b>Atbalstīt studentu grupu atvēršanu Alūksnes, Bauskas, Jēkabpils, Liepājas, Madonas, Tukuma, Ventspils filiālēs licencētā 1.līmeņa profesionālajā augstākās izglītības studiju programmā:</b> - komercdarbības organizācija



1	2	3
12.10.03.	18 - 2	<b>Atbalstīt studentu grupu atvēršanu:</b> <b>Bauskas filiāle</b> - komercdarbības organizācija <b>Cēsu filiāle</b> - biroja vadītājs-referents, - psiholoģijas bakalaurs <b>Alūksnes filiāle</b> - profesionālā maģistra studiju programma skolvadībā <b>Bauskas filiāle</b> - profesionālā maģistra studiju programma skolvadībā <b>Kuldīgas filiāle</b> - profesionālā maģistra studiju programma skolvadībā
27.10.03.	19 - 2	<b>Atbalstīt studentu grupu atvēršanu:</b> <b>Cēsu filiāle</b> - profesionālā maģistra studiju programma skolvadībā
27.10.03.	19 - 3	<b>Atbalstīt studentu grupu atvēršanu:</b> <b>Liepājas filiāle</b> - profesionālā maģistra studiju programma skolvadībā
27.10.03.	19 - 4	<b>Atbalstīt grupu atvēršanu:</b> <b>Liepājas filiāle</b> - sociālo zinātņu bakalaurs psiholoģijā
27.10.03.	19 - 16	<b>Apstiprināt:</b> <b>pirmā līmeņa profesionālo studiju programmu</b> - pirmsskolas izglītības mūzikas skolotājs
27.10.03.	19 - 17	<b>Apstiprināt:</b> <b>profesionālo studiju programmu</b> -pirmsskolas izglītības un interešu izglītības skolotājs
27.10.03.	19 - 18	<b>Apstiprināt:</b> <b>specializācijas studiju programmu</b> - sociālo zinību skolotājs pamatskolā
24.11.03.	21 - 15	<b>Apstiprināt:</b> - profesionālā psiholoģijas maģistra studiju programmu
24.11.03.	21 - 16	<b>Apstiprināt:</b> - <b>bakalaura studiju programmas</b> - psiholoģijas bakalaurs <b>pārveidi no 4-gadīgas uz 3-gadīgu.</b>





# RĪGAS PEDAGOĢIJAS UN IZGLĪTĪBAS VADĪBAS AUGSTSKOLA

Reģ. Nr. 3343000244

Imantas 7.līnija 1, Rīga, LV-1083,  
tālr.7808010, fakss 7808034, e-pasts rpiva@rpiva.lv

## VĒSTURISKĀ IZZIŅA

turpinājums (2004.)

### 1.

Augstskolas nosaukums un juridiskais statuss 2004.gadā nav mainīts. Augstskolas struktūra 2004.gadā mainījies vairākkārt, ir reorganizētas, likvidētas kā arī izveidotas jaunas struktūrvienības (izmaiņas skat. pielikums Nr.1 „Rīgas Pedagoģijas un izglītības vadības augstskolas (RPIVA) izveidotās un likvidētās struktūrvienības 2004.gads” un pielikums Nr.2 „Nepilna laika studiju filiāles 2004.gads”):

- Notikusi fakultāšu un katedru reorganizācija un nosaukumu maiņa (pielikums Nr.1)
- Izveidota „Informācijas tehnoloģijas daļa”, „Tālākizglītības centrs”.
- Likvidēta „Maģistrantūras daļa” (pielikums Nr.1)
- Mainīti studiju programmu nosaukumi (skat. pielikumu Nr.3 „Senāta lēmumi”).

### 2.

2007.gadā tika veikta RPIVA dokumentu vērtības ekspertīze, kuras rezultātā sastādīti šādi lietu aprakstu turpinājumi par 2004.gadu:

- 1.Pastāvīgi glabājamo lietu apraksta Nr.1 turpinājums;
- 2.Darbinieku personālā sastāva lietu apraksta Nr.2 turpinājums;
- 3.Studentu personālā sastāva lietu apraksta Nr.3 turpinājums;
- 4.Studentu personu lietu apraksta Nr.4 turpinājums.

Apraksta Nr.1 turpinājumā ir iekļauti:

- Lietvedības nodaļas pastāvīgi glabājamie dokumenti: *Rektora rīkojumi augstskolas pamatdarbības jautājumos* (lietas ir sadalītas un rīkojumu numuri tematiski sadalīti pa lietām, *Rektora rīkojumi par studentu personālsastāvu* (rīkojumu numuri ir ar literiem), *Sanāksmes pie rektora sēžu protokoli, Rīkojumu uzskaites žurnāls;*
- Satversmes pastāvīgi glabājamie dokumenti: *Satversmes sapulces protokoli* ar tajos iekļautajiem Satversmes locekļu sarakstiem;
- Senāta pastāvīgi glabājamie dokumenti: *Augstskolas struktūras shēma; Darba plāns ar pielikumiem, Nolikums par vēlēšanām akadēmiskajos un administratīvajos amatos, Sēžu protokoli ar pielikumiem, Lēmumi par augstskolas darbību, Senāta pastāvīgo komisiju sastāvs un sēžu protokoli;*
- Iekšējā audita nodaļas pastāvīgi glabājamie dokumenti: *2004.gada plāns, RPIVA iekšējā audita lietas;*
- Personāla nodaļas pastāvīgi glabājamie dokumenti: *Rektora rīkojumi par ārzemju komandējumiem. Lietas Personāla amatu apraksti pilnveide turpinās;*
- Studiju padomes pastāvīgi glabājamie dokumenti: *Sēžu protokoli un lēmumi ar pielikumiem, Augstskolas studiju darba gada atskaite, Filiāļu vadītāju, fakultāšu dekānu/nodaļas vadītāja sanāksmju protokoli, Studiju programmas, Studiju programmu*



akreditācijas lapas (no IZM). Sakarā ar izmaiņām darba procesā netika veidots *Studiju padomes darba plāns*;

- Zinātnes padomes pastāvīgi glabājamie dokumenti: *Augstskolas zinātniskā darba plāns, Zinātniskās padomes Darba plāns, Sēžu protokoli ar gada darba atskaiti un pielikumiem, Pārskats LR Centrālajai Statistikas pārvaldei par pētniecības darba izpildi*, u.c. pastāvīgi glabājamie dokumenti. Katedru *Zinātniskā darba atskaites* iekļautas katedru lietās;
- Grāmatvedības un finanšu pastāvīgi glabājamie dokumenti: *Galvenā grāmata, Balance, Apstiprināts gada budžets un grozījumi budžetā, Statistikas pārskati, Kompleksais pārskats par augstskolas darbību 2-gada, PVN deklarācija* u.c. pastāvīgi glabājamie dokumenti. *Ziņojums pie bilances un pārskats par debitoru un kreditoru parādiem, Atskaite par naudas plūsmu kases izdevumiem un faktisko izdevumu pārskats (ziedojumi un dāvinājumi), Pārskats par štata vienību un studējošo apmācības plāna izpildi, Pārskats par ilgtermiņa ieguldījumu kustību, Pārskats par krājumu kustību, Pārskats par faktiski veiktajām kapitālajām iegādēm, par kapitāla iegāžu grupām un kapitālajiem remontiem sadalījumā pa objektiem, Pārskats par pamatbudžeta ieņēmumiem un izdevumiem* ir iekļauts bilancē. *Celtniecības un kapitālo remontu līgumu reģistrācijas žurnāls* netiek veidots;
- Starptautisko sakaru daļas pastāvīgi glabājamie dokumenti: *Darba plāns, Starptautisko sakaru daļas darbinieku sēžu protokols, Pārskats par ārējo starptautisko sadarbību, Sadarbības līgumi ar ārzemju augstskolām, Eiropas Savienības programma „Socrates /Erasmus” līgumi, Pārskats par ārzemju vieslektoriem*;
- Saimniecības padomes pastāvīgi glabājamie dokumenti: *Saimniecības padomes locekļu sēžu protokoli ar pielikumiem. Zīmogu un spiedogu uzskaites žurnāls* tiek turpināts;
- Studentu kluba pastāvīgi glabājamie dokumenti: *Darba plāns, Darba atskaite, Studentu kluba valdes sēžu protokoli*;
- Pedagoģijas fakultātes un Vispārīgās pedagoģijas katedras, Pirmsskolas pedagoģijas katedras, Zinātniski metodiskā kabineta, Skolas pedagoģijas katedras, Dejas, sporta pedagoģijas un dabaszinību katedras, Mūzikas vēstures un laikmetīgās mūzikas katedras, Diriģēšanas un vokālās pedagoģijas katedras, Instrumentspēles pedagoģijas katedras pastāvīgi glabājamie dokumenti: *Darba plāns, Darba atskaite, Sēžu protokoli*. Zinātniski metodiskā kabineta *Sēžu protokoli* iekļauti fakultātes lietā *Domes sēžu protokoli*;
- Vadības un ekonomikas nodaļas un Skolvadības, Valodu, Informātikas, Ekonomikas un uzņēmējdarbības katedru pastāvīgi glabājamie dokumenti: *Darba plāns, Darba atskaite, Sēžu protokoli*. Vadības un ekonomikas nodaļas *Darba plāns* iekļauts *Sanāksmes pie rektora sēžu protokoli* lietās. Valodu katedras *Darba plāns* iekļauts Vadības un ekonomikas nodaļas lietā;
- Psiholoģijas fakultātes un Izglītības psiholoģijas katedras, Organizācijas psiholoģijas katedras, Eksperimentālās psiholoģijas laboratorijas, Kreativitātes Centra, Psiholoģiskās palīdzības un atbalsta Centra (Cēsīs) pastāvīgi glabājamie dokumenti: *Darba plāns, Darba atskaite, katedru sēžu protokoli, kreativitātes Centra konferenču rīcības komitejas sēžu protokoli*;
- Nepilna laika studiju filiāļu pastāvīgi glabājamie dokumenti: *Darba plāns, darba atskaite, Sanāksmju pie filiāles vadītāja sēžu protokoli*. Daļai filiāļu *Darba atskaite* iekļauta sēžu protokolos. Daļa lietu iekļauti RPIVA fakultāšu lietvedībā, jo nebija vienotas prasības par dokumentu glabāšanu filiāļu lietvedībā;
- Maģistrantūras daļas pastāvīgi glabājamie dokumenti: *Studiju plāns, Maģistrantūras daļas darbinieku sēžu protokoli*. *Darba atskaite* iekļauta lietā *Sanāksmes pie rektora sēžu protokoli*.

Apraksta Nr.2 turpinājumā ir iekļauti darbinieku personālā sastāva dokumenti: *Rektora rīkojumi par darbinieku personālsastāvu, Darba līgumi (uzņēmuma) par konkrēta darba veikšanu vai darbu uz noteiktu laiku, Darba līguma reģistrācijas žurnāls, Atbrīvoto*



darbinieku personas lietas (lietās iekļaujot arī personas kartītes, darba līgumus u.c.), Augstskolas darbinieku saraksti (ar uzvārda, ieņemamā amata un algas norādi) un dokumenti par to izmaiņām, Darbinieku sociālās apdrošināšanas kartītes, Darbinieku personas (rēķinu) kontu kartītes u.c.

Apraksta Nr.3 turpinājumā ir iekļauti studentu personālā sastāva dokumenti: *Rektora rīkojumi par studentu personālsastāvu* lietas ir sadalītas un rīkojumu numuri tematiski sadalīti pa lietām *Rektora rīkojumi augstskolas pamatdarbības jautājumos*. Rīkojumu numuri ir ar literiem. *Prorektora rīkojumi par studiju darbu, Bakalaura darbu aizstāvēšanas protokoli, Valsts pārbaudījumu eksāmenu protokoli, Valsts kvalifikācijas eksāmenu protokoli, Maģistra darbu aizstāvēšanas protokoli*. Nepilna laika Pedagoģijas fakultātei nav *Bakalauru darba aizstāvēšanas protokolu*, jo bakalaura grāds pedagoģijā netika piešķirts. *Fakultāšu dekānu rīkojumi* par pilna un nepilna laika studiju studentiem. Studentu personālā sastāva dokumenti aprakstos ir sistematizēti pēc nomināli hronoloģiskā principa.

Apraksta Nr.4 turpinājumā iekļautas Pilna un nepilna laika studiju daļas un Maģistrantūru *Beigušo studentu personas lietas* un *Atskaitīto studentu personas lietas* ar iekšējiem aprakstiem.

Lietas sistematizētas pēc hronoloģiski nominālā principa saskaņā ar Augstskolas struktūru.

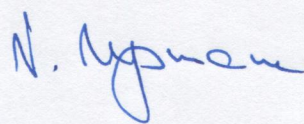
Vēsturisko izziņu sastādīja arhīva pārzine  V.Ā.Upmane

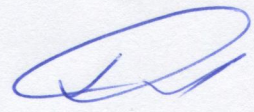
Ar vēsturisko izziņu iepazīšinos  
Rektore  D.Markus

Rīgā, 2007.gada 13. martā

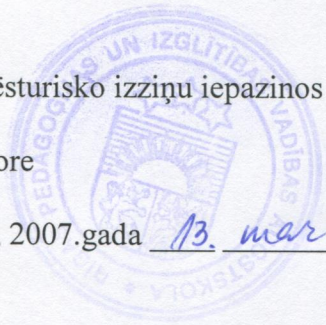



**STUDENTU PARLAMENTS**  
 Darba grupas:  
 akadēmiskā,  
 sociālā,  
 finanšu un saimnieciskā,  
 informācijas,  
 stratēģiskā,  
 starptautiskā,  
 kultūras.  
 Absolventu asociācija

**SENĀTS**  
 Pastāvīgās Senāta komisijas:  
 Zinātnes komisija  
 Studiju komisija  
 Personāliju un struktūras komisija  
 Saimniecības un finanšu komisija

IEKŠĒJĀ AUDITA NODAĻA

REKTORS

Studiju prorektors

Zinātņu prorektors

Saimniecības prorektors

Rektora padomnieks  
 finanšu jautājumos

Izpilddirektors

Kursa vecāko padome

Studiju padome

Zinātnes padome

Saimniecības padome

Galvenais ekonomists

Personāla nodaļa  
 (+jurists)

**STUDENTU KLUBS**  
 Studentu teātris  
 Tautas deju kolektīvs  
 Estrādes deju kolektīvs  
 Rakstnieku savienība  
 Ārzemju tūrisma klubs  
 Organizācijas grupa "Glābiet bērņus"  
 Radio centrs  
 Koris "Fortius"

Maģistrantūras daļa

Zinātņu daļa

Saimniecības daļa

Galvenais grāmatvedis

Arhīvs

Studiju programmu  
 direktoru apvienība

Mazā akadēmija

Grāmatvedība

Sabiedrisko attiecību  
 un informācijas daļa

Bibliotēkas padome

Bibliotēka

**PEDAGOĢIJAS FAKULTĀTE**

Vispārīgās pedagoģijas katedra

Mūzikas vēstures un laikmetīgās  
 mūzikas katedra

Pirmsskolas pedagoģijas katedra.  
 Zinātniski metodiskais kabinets

Diriģēšanas un vokālās pedagoģijas  
 katedra

Skolas pedagoģijas katedra

Dejas un sporta pedagoģijas  
 katedra. Sporta klubs

Instrumentspēles pedagoģijas  
 katedra

**VADĪBAS UN EKONOMIKAS  
 NODAĻA**

Ekonomikas un uzņēmējdarbības  
 katedra

Skolvadības katedra

Valodu katedra

Informātikas katedra

**PSIHOĢIJAS FAKULTĀTE**

Izglītības psiholoģijas katedra

Organizācijas psiholoģijas katedra

Ekspertimentālā psiholoģijas  
 laboratorija

Kreativitātes centrs

Psiholoģiskās konsultēšanas centrs

**NEPILNA LAIKA STUDIJU FILIĀLES**

Alūksnes  
 filiāle

Cēsu filiāle

Liepājas  
 filiāle

Bauskas  
 filiāle

Madonas  
 filiāle

Tukuma  
 filiāle

Kuldīgas  
 filiāle

Jēkabpils  
 filiāle

Ventspils  
 filiāle



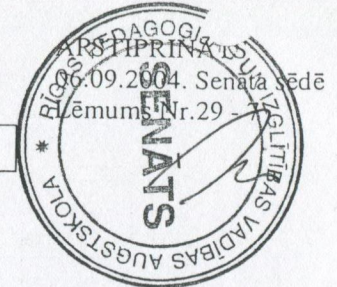

**SATVERSMES SAPULCE**  
 Revīzijas komisija  
 Šķīrējtiesa

**SENĀTS**  
 Pastāvīgās Senāta komisijas:  
 Zinātnes komisija  
 Studiju komisija  
 Personāliju un struktūras komisija  
 Saimniecības un finansu komisija

**PADOMNIEKU KONVENTS**

**STUDENTU PARLAMENTS**  
 Darba grupas:  
 akadēmiskā,  
 sociālā,  
 finanšu un saimnieciskā,  
 informācijas,  
 stratēģiskā,  
 starptautiskā,  
 kultūras.

Absolventu asociācija

**STUDENTU KLUBS**  
 Studentu teātris  
 Rakstnieku savienība  
 Organizācijas grupa "Glābiet bērņus"  
 Radio centrs  
 Koris "Fortius"  
 Koris "Balta"

**REKTORS**

**Studiju prorektors**  
 Studiju padome  
 Studiju daļa  
 Uzņemšanas komisija  
 Tālākizglītības centrs

**Zinātņu prorektors**  
 Zinātņu padome  
 Zinātņu daļa  
 Studentu zinātniskā biedrība  
 Bibliotēkas padome  
 Bibliotēka  
 Starptautisko sakaru daļa

**Direktors**  
 Saimniecības padome  
 Saimniecības daļa  
 Lietvedības nodaļa  
 Arhīvs  
 Informācijas tehnoloģiju daļa

**Galvenais grāmatvedis**  
 Grāmatvedība

Galvenais ekonomists  
 Personāla nodaļa  
 Rektora palīgs  
 Sabiedrisko attiecību un informācijas daļa  
 Iekšējā audita nodaļa  
 Juridiskā daļa

**PEDAGOĢIJAS FAKULTĀTE**

Vispārīgās pedagoģijas katedra	Dejas, sporta pedagoģijas un dabaszinību katedra. Sporta klubs
Pirmsskolas pedagoģijas katedra	Mūzikas vēstures un laikmetīgās mūzikas katedra
Skolas pedagoģijas katedra	Diriģēšanas un vokālās pedagoģijas katedra
Zinātniski metodiskais kabinets	Instrumentspēles pedagoģijas katedra

**VADĪBAS UN EKONOMIKAS NODAĻA**

Ekonomikas un uzņēmējdarbības katedra
Skolvadības katedra
Valodu katedra
Informātikas katedra

**PSIHOLOĢIJAS FAKULTĀTE**

Izglītības psiholoģijas katedra
Organizācijas psiholoģijas katedra
Eksperimentālās psiholoģijas laboratorija
Kreativitātes centrs
Psiholoģiskās konsultēšanas centrs

**RPIVA FILIĀLES**

Alūksnes filiāle	Bauskas filiāle	Cēsu filiāle	Jēkabpils filiāle	Kuldīgas filiāle	Liepājas filiāle	Madonas filiāle	Tukuma filiāle	Ventspils filiāle
------------------	-----------------	--------------	-------------------	------------------	------------------	-----------------	----------------	-------------------



## PIELIKUMS Nr. 1

**RPIVA IZVEIDOTĀS UN LIKVIDĒTĀS STRUKTŪRVIENĪBAS**  
2004.gads

Struktūrvienības nosaukums		Piezīmes	Struktūrvienības nosaukums		Piezīmes
1	2	3	4	5	6
Vadības un ekonomikas fakultāte	-	Likvidē Senāta lēmums Nr.24 - 3 Izd.23.02.2004.	<b>Vadības un ekonomikas nodaļa</b>	+	Dibina Senāta lēmums Nr.24 - 3 Izd.23.02.2004.
Studiju plānošanas un organizācijas daļa (Personāliju un struktūras komisijas atzinums)	-	Apstiprina nolikumu Senāta lēmums Nr.23-13 Izd.26.01..2004	<b>Studiju daļa</b>	+	Mainīts nosaukums Senāta lēmums Nr.27-8 Izd.24.05.2004.
Maģistrantūras daļa	-	Likvidē Senāta lēmums Nr. 28-4 Izd.30.06.2004.			
<b>Informācijas tehnoloģijas daļa</b>	+	Dibina Senāta lēmums Nr.29-6 Izd.06.09.2004.			
Dejas un sporta pedagogijas katedra	-	Mainīts nosaukums Senāta lēmums Nr.32-2 Izd.22.11.2004.	<b>Dejas, sporta pedagogijas un dabaszinību katedra</b>	+	Mainīts nosaukums Senāta lēmums Nr.32-2 Izd.22.11.2004.
Kanceleja	-	Mainīts nosaukums Senāta lēmums Nr.32-3 Izd.22.11.2004.	<b>Lietvedības nodaļa</b>	+	Mainīts nosaukums Senāta lēmums Nr.32-3 Izd.22.11.2004.
<b>Tālākizglītības centrs</b> (Personāliju un struktūras komisijas atzinums)	+	Apstiprina Nolikumu Senāta lēmums Nr.29-13 Izd.06.09.2004.			



## PRIVA IZVEIDOTĀS UN LIKVIDĒTĀS STRUKTŪRVIENĪBAS

## NEPILNA LAIKA STUDIJU FILIĀLES

2004.gads

1	3	4
STRUKTŪRVIENĪBAS NOSAUKUMS		PIEZĪMES
Alūksnes filiāle	+	
Bauskas filiāle	+	
Cēsu filiāle	+	
Jēkabpils filiāle	+	
Kuldīgas filiāle	+	
Liepājas filiāle	+	
Madonas filiāle	+	
Tukuma filiāle	+	
Ventspils filiāle	+	



## SĒNĀTA LĒMUMI

Izmaiņas studiju programmās  
2004.gads

DATUMS	SENĀTA LĒMUMA NR.	TEKSTS
1	2	3
26.01.04.	23 - 12	<p><b>Apstiprināt:</b>  <b>Profesionālās tālākizglītības studiju programmas „Skolotājs „ ar apakšprogrammām pārveidi par 12 atsevišķām profesionālās tālākizglītības studiju programmām</b></p> <ul style="list-style-type: none"> <li>- sākumsskolas skolotājs</li> <li>- pirmsskolas skolotājs</li> <li>- lietišķās informātikas skolotājs</li> <li>- matemātikas skolotājs pamatskolā</li> <li>- latviešu valodas un literatūras skolotājs pamatskolā</li> <li>- vizuālās mākslas skolotājs pamatskolā</li> <li>- vācu valodas skolotājs pamatskolā</li> <li>- angļu valodas skolotājs pamatskolā</li> <li>- latviešu valodas skolotājs minoritāšu pamatskolā</li> <li>- skolotājs logopēds</li> <li>- deju un ritmikas skolotājs</li> <li>- rokdarbu un mājturības skolotājs pamatskolā</li> </ul>
26.01.04.	23 - 20	<p><b>Aizstāt vārdus „profesionālo studiju programmu” ar vārdiem” otrā līmeņa profesionālās augstākās izglītības programmu”</b></p>
23.02.04.	24 - 24	<p><b>Apstiprināt:</b>  <b>Profesionālo tālākizglītības studiju programmu</b>  - sociālo zinību skolotājs pamatizglītībā</p>
23.02.04.	24 - 25	<p><b>Apstiprināt:</b>  <b>Profesionālo augstākās izglītības bakalaura studiju programmu</b>  - svešvalodu skolotājs pamatizglītībā</p>
23.02.04.	24 - 26	<p><b>Apstiprināt:</b>  <b>Profesionālo tālākizglītības studiju programmu</b>  - sporta skolotājs pamatizglītībā</p>
23.02.04.	24 - 31	<p><b>Pārdēvēt:</b>  <b>Profesionālo studiju programmu</b>  - ekonomikas un uzņēmējdarbības skolotājs par  - sociālo zinību skolotājs</p>
15.03.04.	25 - 8	<p><b>Mainīt nosaukumus:</b>  <b>2.līmeņa profesionālās augstākās izglītības studiju programmās</b>  - vārda „pamatskola” vietā lietot „pamatizglītība”  - „sākumsskolas skolotājs” vietā lietot „pamatizglītības skolotājs (1.-4.klasē)</p>



1	2	3
15.03.04.	25 - 8	<p><b>Precizēt nosaukumu:</b>  <b>2.līmeņa profesionālā augstākās izglītības studiju programmai</b>            - „ pirmsskolas skolotājs” vietā <b>lietot</b> „pirmsskolas izglītības skolotājs”            - „, lietišķās informātikas skolotājs” vietā <b>lietot</b> „informātikas skolotājs pamatizglītībā”</p>
26.04.04.	26 - 12	<p><b>Mainīt nosaukumu:</b>  <b>2.līmeņa profesionālā augstākās izglītības studiju programmai</b>            - „latviešu valodas skolotājs minoritāšu pamatizglītībā” <b>uz</b>            - „latviešu valodas skolotājs mazākumtautību pamatizglītībā”            - „,rokdarbu un mājturības skolotājs pamatizglītībā” <b>uz</b>            - „,mājturības skolotājs pamatizglītībā”</p>
06.09.04.	29 - 20	<p><b>Mainīt nosaukumu:</b>  <b>2.līmeņa profesionālā augstākās izglītības studiju programmai</b>            - „,biroja vadītājs – referents <b>uz</b>            „,biroja un personāla vadītājs” iegūstot kvalifikāciju –            personāla vadītājs</p>
22.11.04.	32 - 24	<p><b>Mainīt nosaukumu:</b>  <b>Licencējamai studiju programmai</b>            - biroja un personāla vadītājs” <b>uz</b>            - personāla vadība</p>





# RĪGAS PEDAGOĢIJAS UN IZGLĪTĪBAS VADĪBAS AUGSTSKOLA

Reģ. Nr. 3343000244

Imantas 7.līnija 1, Rīga, LV-1083,  
tālr.7808010, fakss 7808034, e-pasts rpiva@rpiva.lv

## VĒSTURISKĀ IZZIŅA

(turpinājums par 2005.gadu)

### I

Augstskolas nosaukums, juridiskais statuss un struktūra 2005.gadā nav mainīta.

### II

2008.gadā tika veikta RPIVA dokumentu vērtības ekspertīze, kuras rezultātā sastādīti šādi lietu aprakstu turpinājumi par 2005.gadu un izveidots jauns apraksts:

- 1.Pastāvīgi glabājamo lietu apraksta Nr.1 turpinājums;
- 2.Darbinieku personālsastāva lietu apraksta Nr.2 turpinājums;
- 3.Studentu personālsastāva lietu apraksta Nr.3 turpinājums;
- 4.Studentu personu lietu apraksta Nr.4 turpinājums;
- 5.Zinātņu lietu apraksts Nr.5.

Apraksta Nr.1 turpinājumā ir iekļauti:

- Lietvedības nodaļas pastāvīgi glabājamie dokumenti un iepriekšējos aprakstos neiekļautais *Līgumu reģistrācijas žurnāls. Zīmogu un spiedogu uzskaites žurnāls* nav iekļauts, jo turpinās;
- Satversmes pastāvīgi glabājamie dokumenti;
- Senāta pastāvīgi glabājamie dokumenti;
- Iekšējā audita nodaļas pastāvīgi glabājamie dokumenti;
- Personāla nodaļas pastāvīgi glabājamie dokumenti. 2005.gadā tika izveidota atsevišķa *lieta Personāla lietas darbiniekiem ar zinātnisko grādu. Līdz 2005.g. darbinieku ar zinātnisko grādu personas lietas veidojas kopā ar citām personas lietām un tika iekļauti Personālsastāva lietu aprakstā Nr.2. Rektora rīkojumu par ārzemju komandējumiem reģistrācijas žurnāls* ir turpināms;
- Studiju daļas pastāvīgi glabājamie dokumenti. Ir iekļauti arī 2000.-2004.g.*Studiju programmu licences, 2002.gada Filiāļu reģistrācijas apliecības; Studiju programmu akreditācijas lapas (no IZM), Akreditācijas komisijas vērtējumi par studiju programmām, Filiāļu reģistrācijas apliecību reģistrācijas žurnāls* par 2002.-2005.g.  
*Akreditācijas komisijas vērtējumi par studiju programmām un Akreditētās studiju programmas pielikumi veidojas kopā ar Studiju programmu akreditācijas lapās.<sup>41</sup> Specializāciju studiju programmas veidojas kopā ar Akreditētās studiju programmām un pielikumiem. Vienošanās ar augstskolām veidojas kopā ar Sadarbība līgumiem un vienošanās ar mācību un citām iestādēm.*  
*Studiju prorektora rīkojumu reģistrācijas žurnāls, Studiju programmu akreditācijas lapu reģistrācijas žurnāls un Studiju programmu licenču reģistrācijas žurnāls* ir turpināmi;



- Zinātņu daļas pastāvīgi glabājamie dokumenti. Iekļauti arī *dokumenti par studentu zinātnisko darbu*, kuri iepriekšējos aprakstos nebija iekļauti. Neveidojas un nav iekļauti aprakstā *Zinātņu daļas sēžu protokoli*;
- Grāmatvedības pastāvīgi glabājamie dokumenti. *Pamatlīdzekļu inventārie saraksti un Inventāra kartītes pamatlīdzekļu uzskaitēi budžeta iestādēs* izveide turpinās. *Celtniecības un kapitālā remonta pieņemšanas–nodošanas akti* veidojas kopā ar *Celtniecības un kapitālo remontu līgumiem*.  
*Ziņojums pie bilances un pārskats par debitoru un kreditoru parādiem, Atskaite par naudas plūsmu kases izdevumiem un faktisko izdevumu pārskats (ziedojumi un dāvinājumi), Pārskats par štata vienību un studējošo apmācības plāna izpildi, Pārskats par ilgtermiņa ieguldījumu kustību, Pārskats par krājumu kustību, Pārskats par faktiski veiktajām kapitālajām iegādēm, par kapitāla iegāžu grupām un kapitālajiem remontiem sadalījumā pa objektiem, Pārskats par pamatbudžeta ieņēmumiem un izdevumiem* ir iekļauti lietā *Bilance* kā pielikumi;
- Starptautisko sakaru daļas pastāvīgi glabājamie dokumenti;
- Uzņemšanas komisijas pastāvīgi glabājamie dokumenti;
- Pedagoģijas fakultātes, Vispārīgās pedagoģijas katedras, Pirmsskolas pedagoģijas katedras, Skolas pedagoģijas katedras, Dejas, sporta pedagoģijas un dabaszinību katedras, Mūzikas vēstures un laikmetīgās mūzikas katedras, Diriģēšanas un vokālās pedagoģijas katedras, Instrumentspēles pedagoģijas katedras pastāvīgi glabājamie dokumenti;
- Vadības un ekonomikas nodaļas, Ekonomikas un uzņēmējdarbības, Skolvadības, Valodu, Informātikas katedru pastāvīgi glabājamie dokumenti;
- Psiholoģijas fakultātes, Izglītības psiholoģijas katedras, Organizāciju psiholoģijas katedras, Kreativitātes centra, Eksperimentālās psiholoģijas laboratorijas, pastāvīgi glabājamie dokumenti;
- Nepilna laika studiju filiāļu pastāvīgi glabājamie dokumenti;
- Tālākizglītības centra pastāvīgi glabājamie dokumenti, *Tālākizglītības konferenču rīcības komitejas sēžu protokoli* nav veidoti, jo sēdes nenotika.

Apraksta Nr.2 turpinājumā ir iekļauti darbinieku personālsastāva dokumenti. *Rektora rīkojumu personāla jautājumos reģistrācijas žurnāls, Darba līgumu reģistrācijas žurnāls, Vienošanās par darba līgumu izbeigšanu reģistrācijas žurnāls, Uzteikumu par darba tiesisko attiecību pārtraukšanu reģistrācijas žurnāls, Darba grāmatiņu kustības uzskaites žurnāls, Darba grāmatiņu kustības alfabētiskais uzskaites žurnāls* tiek turpināti;

Apraksta Nr.3 turpinājumā ir iekļauti studentu personālā sastāva dokumenti. Studiju daļas *Bakalauru diplomu izsniegšanas žurnāls, Profesionālās augstākās izglītības diplomu izsniegšanas žurnāli Nr.2.,3.,4.,5.,6., Maģistru diplomu izsniegšanas žurnāli* tiek turpināti. *Pedagoģijas fakultātes, Psiholoģijas fakultātes, Vadības un ekonomikas nodaļas Akadēmisko izziņu reģistrācijas žurnāli un Vadītāja rīkojumu par studentiem reģistrācijas žurnāls, Psiholoģijas fakultātes Dekāna rīkojumu par studentiem reģistrācijas žurnāls* arī tiek turpināti.

Apraksta turpinājumā ir iekļauti *Diplomu dublikātu izsniegšanas reģistrācijas žurnāls par 1998.-2003.g., Profesionālās augstākās izglītības diplomu izsniegšanas reģistrācijas žurnāls Nr.1 par 2004.-2005.g.*

Apraksta Nr.4 turpinājumā ir iekļautas - pilna un nepilna laika bakalaura, maģistra programmu studiju *Beigušo un Atskaitīto studentu personas lietas* ar iekšējiem aprakstiem. Pievienots *Saīsināto vārdu saraksts 2005.gads* (sk. pielikums Nr.1).

Aprakstā Nr.5 iekļautas Zinātņu daļas pastāvīgi glabājamās lietas - *Latvijas Zinātnes padomes grantu zinātnisko projektu un finansējuma izpildes pārskati* (zinātnes nozare: *pedagoģija, filoloģija, psiholoģija*), *Rīgas Pedagoģijas un izglītības*



*vadības augstskolas zinātniskās pētniecības projektu konkursa nolikums, finansējuma pieteikumi un zinātniskie izpildes pārskati (zinātnes nozare: pedagogija).*

Agrāk aprakstītas zinātņu lietas ir iekļautas pastāvīgi glabājamo lietu aprakstā Nr.1(sk. lietas Nr.331.,531.,692.).

Lietas aprakstos sistematizētas pēc hronoloģiski nominālā principa saskaņā ar Augstskolas struktūru.

Vēsturisko izziņu sastādīja  
arhīva pārzine



V.Ā.Upmane

Ar vēsturisko izziņu iepazīnos  
RPIVA rektore

D.Markus

Rīgā, 2008.gada

18. jūnijā



**SAĪSINĀTO VĀRDU SARAKSTS  
( 2005.)**

- BO – Biroja darba organizācija**  
*(1.līmeņa profesionālā studiju programma)*
- BV - Biroja vadītājs**  
*(profesionālā bakalaura studiju programma)*
- DR - Deju un ritmikas skolotājs**  
*(profesionālā bakalaura studiju programma)*
- JK - Jauna kvalifikācija**
- KUV - Komercedarbība un uzņēmuma vadība**  
*(profesionālā bakalaura studiju programma)*
- KO – Komercedarbības organizācija**  
*(1.līmeņa profesionālā studiju programma)*
- M - Mūzikas skolotājs**  
*(profesionālā bakalaura studiju programma)*
- MD – Dejas pedagoģija**  
*(profesionālā maģistra studiju programma)*
- MP - Psiholoģija**  
*(akadēmiskā maģistra studiju programma)*
- MS - Skolvadība**  
*(profesionālā maģistra studiju programma)*
- PAI – Pamatizglītības skolotājs(1.-4.klase)**  
*(2.līmeņa profesionālā stud. progr. – īsā prof.)*
- PSH – Psiholoģijas skolotājs**  
*(profesionālā studiju programma)*
- PB – Psiholoģijas bakalaurs**  
*(akadēmiskā studiju programma)*
- Pi - Pirmsskolas izglītības skolotājs**  
*(profesionālā bakalaura studiju programma)*
- Ps - Pirmsskolas un sākumskolas skolotājs**  
*(profesionālā bakalaura studiju programma)*
- PV – Personāla vadība**  
*(profesionālā studiju programma)*
- S - Sākumskolas skolotājs ar tiesībām mācīt vienu priekšmetu pamatskolā**  
*(profesionālā bakalaura studiju programma)*
- SA – Sabiedriskās attiecības**  
*(1.līmeņa profesionālā studiju programma)*
- SB - Sporta un pamatizglītības bioloģijas skolotājs**  
*(profesionālā bakalaura studiju programma)*
- SK - Studiju kursi pedagoģijā un psiholoģijā**
- SS - Sākumskolas skolotājs ar tiesībām mācīt divus priekšmetus pamatskolā**  
*(profesionālā bakalaura studiju programma)*
- SZ - Sociālo zinību skolotājs**  
*(profesionālā bakalaura studiju programma)*
- V - Izglītības darba vadītājs un viena priekšmeta skolotājs pamatskolā**  
*(profesionālā bakalaura studiju programma)*



## NEPILNA LAIKA STUDIJU UN FILIĀLES

2005.gads

1	2
STRUKTŪRVIENĪBAS NOSAUKUMS	PIEZĪMES
<b>Alūksnes filiāle</b>	
<b>Bauskas filiāle</b>	
<b>Cēsu filiāle</b>	
<b>Jēkabpils filiāle</b>	
<b>Kuldīgas filiāle</b>	
<b>Liepājas filiāle</b>	
<b>Madonas filiāle</b>	
<b>Tukuma filiāle</b>	
<b>Ventspils filiāle</b>	



**SĒNĀTA LĒMUMI**  
Izmaiņas studiju programmās  
2005.gads

DATUMS	SENĀTA LĒMUMA NR.	TEKSTS
1	2	3
24.01.2005.	33 - 21	<p><b>Mainīt nosaukumu:</b></p> <ul style="list-style-type: none"> <li>- profesionālā maģistra studiju programma skolvadībā <b>uz</b></li> <li>- profesionālā maģistra studiju programma „Skolvadība”</li> </ul>
26.09.2005.	4 - 2	<p><b>Likvidēt licenzētās studiju programmas:</b></p> <ul style="list-style-type: none"> <li>- 2.līmeņa profesionālā augstākā izglītības studiju programma ”Angļu valodas skolotājs pamatizglītībā”</li> <li>- 2.līmeņa profesionālā augstākā izglītības studiju programma ”Angļu valodas skolotājs pamatskolā”</li> <li>- profesionālā studiju programma „Biroja vadītājs-referents”</li> <li>- profesionālā studiju programma „Deju un ritmikas skolotājs”</li> <li>- profesionālā studiju programma „Diplomātija un starptautiskās attiecības”</li> <li>- profesionālā studiju programma „Ekonomikas un uzņēmējdarbības skolotājs”</li> <li>- profesionālā studiju programma „Ekonomikas un uzņēmējdarbības skolotājs ar specializāciju sociālajās zinībās”</li> <li>- profesionālā studiju programma „Ekonomikas un uzņēmējdarbības skolotājs pamatskolā”</li> <li>- 2.līmeņa profesionālā studiju programma ”Informātikas skolotājs pamatizglītībā”</li> <li>- profesionālā studiju programma „Izdevējdarbības un poligrāfijas vadītājs”</li> <li>- profesionālā studiju programma „Izglītības iestādes vadītājs”</li> <li>- profesionālā studiju programma „Komercedarbība un uzņēmējvadība”</li> <li>- profesionālā studiju programma „Mārketinga psihologs”</li> <li>- 2.līmeņa profesionālā studiju programma ”Matemātikas skolotājs pamatizglītībā”</li> <li>- profesionālā studiju programma „Mazā uzņēmuma vadītājs”</li> <li>- profesionālā studiju programma „Mūzikas skolotājs”</li> <li>- profesionālā studiju programma „Pamatskolas skolotājs”</li> <li>- bakalaura studiju programma „Pedagoģija”</li> <li>- maģistra studiju programma „Pedagoģija”</li> <li>- maģistra studiju programma „Pedagoģija” (ar realizāciju tikai Rīgā”</li> <li>- profesionālā studiju programma „Personāla psihologs”</li> <li>- profesionālā studiju programma „Pirmsskolas skolotājs ar papildspecialitāti”</li> <li>- profesionālā studiju programma „Pirmsskolas un ģimenes skolotājs”</li> </ul>



	<ul style="list-style-type: none"> <li>- profesionālā studiju programma „Pirmsskolas un sākumskolas skolotājs”</li> <li>- bakalaura studiju programma „Psiholoģija”</li> <li>- maģistra studiju programma „Psiholoģija”</li> <li>- profesionālā studiju programma „Psiholoģija” (akreditēta līdz 10.12.2003.)</li> <li>- profesionālā studiju programma „Psiholoģija” (akreditēta līdz 31.12.2001.)</li> <li>- bakalaura studiju programma „Psiholoģijas bakalaurs” (akreditēta līdz 31.12.2005.)</li> <li>- profesionālā studiju programma „Sākumskolas skolotājs (krievu plūsma)</li> <li>- profesionālā bakalaura studiju programma „Sākumskolas skolotājs ar tiesībām mācīt 2 priekšmetus pamatskolā”</li> <li>- profesionālā studiju programma „ Skolas un ģimenes psihologs”</li> <li>- profesionālā studiju programma „Skolotājs”</li> <li>- profesionālā maģistra studiju programma „Skolvadība” (akreditācijas beidzas 31.12.2004.)</li> <li>- profesionālā studiju programma „Sporta un bioloģijas skolotājs”</li> <li>- profesionālā studiju programma „Svešvalodas skolotājs ar specializāciju informātikā”</li> <li>- profesionālā studiju programma „Vācu valodas skolotājs pamatskolā”</li> </ul>
--	--



## NOLIKUMU APSTIPRINĀŠANA 2005.gads

Struktūrvienības nosaukums	Piezīmes	Piezīmes
1	2	3
Uzņemšanas komisija	Apstiprina Nolikumu Senāta lēmums Nr.33-4 Izd.24.01.2005.	
Jauno skolotāju klubs	Apstiprina Nolikumu Senāta lēmums Nr.33-27 Izd.24.01.2005.	
Cēsu filiāles Psiholoģiskās palīdzības un atbalsta centrs (Iekļauj Psiholoģijas fakultātes struktūrā)	Apstiprina Nolikumu Senāta lēmums Nr.34-4 Izd.28.02.2005.	
Zinātņu daļa	Apstiprina Nolikumu Senāta lēmums Nr.1-4 Izd.25.04.2005.	
Zinātņu padome	Apstiprina Nolikumu Senāta lēmums Nr.2-10 Izd.30.05.2005.	
Filiāle	Apstiprina Nolikumu Senāta lēmums Nr.3-9 Izd.27.06.2005.	
Grāmatvedības nodaļa	Apstiprina Nolikumu Senāta lēmums Nr.3-16 Izd.27.06.2005.	
Psiholoģiskās palīdzības un atbalsta centrs Cēsīs	Apstiprina Nolikumu Senāta lēmums Nr.4-1 Izd.26.09.2005.	
Profesoru padome	Apstiprina Nolikumu Senāta lēmums Nr.4-14 Izd.26.09.2005.	
Pedagoģijas pētniecības centrs (PPC)	Apstiprina Nolikumu Senāta lēmums Nr.5-2 Izd.31.10.2005.	
Starptautiskā sakaru daļa	Apstiprina Nolikumu Senāta lēmums Nr.5-3 Izd.31.10.2005.	





# RĪGAS PEDAGOĢIJAS UN IZGLĪTĪBAS VADĪBAS AUGSTSKOLA

Reģ. Nr. 3343000244

Imantas 7.līnija 1, Rīga, LV-1083,

tālr.67808010, fakss 67808034, e-pasts rpiva@rpiva.lv

## VĒSTURISKĀ IZZIŅA

(turpinājums par 2006.gadu)

### I

Augstskolas nosaukums un juridiskais statuss 2006.gadā nav mainīts. Augstskolas struktūra 2006.gadā mainīta. Likvidētas un izveidotas jaunas struktūrvienības (izmaiņas skat. pielikums Nr.1 „RPIVA izveidotās un likvidētās struktūrvienības 2006.gads”).

### II

2008.gadā tika veikta RPIVA dokumentu vērtības ekspertīze, kuras rezultātā sastādīti šādi lietu aprakstu turpinājumi par 2006.gadu:

1. Pastāvīgi glabājamo lietu apraksta Nr.1 turpinājums;
2. Darbinieku personālsastāva lietu apraksta Nr.2 turpinājums;
3. Studentu personālsastāva lietu apraksta Nr.3 turpinājums;
4. Studentu personu lietu apraksta Nr.4 turpinājums;
5. Zinātņu lietu apraksts Nr.5.

**Apraksta Nr.1 turpinājumā ir iekļauti:**

1. Lietvedības nodaļas pastāvīgi glabājami dokumenti un iepriekšējos aprakstos neiekļautie *Projektu līgumi (t.sk. ESF līgumi), Līgumu reģistrācijas žurnāls par 2005.-2006.g. Rektora rīkojumi augstskolas organizatoriskos un pamatdarbības jautājumos ar pielikumiem* vairāki rīkojumu numuri ir ar literiem vai izlaisti. Neveidojas un nav iekļauti aprakstā *Celtniecības un kapitālo remontu līgumi, pieņemšanas-nodošanas akti. Zīmogu un spiedogu uzskaites žurnāls* ir turpināms;
2. Satversmes sapulces pastāvīgi glabājami dokumenti;
3. Senāta pastāvīgi glabājami dokumenti un iepriekšējos aprakstos neiekļautais *Senāta darba plāns* par 2005.-2008.g. Senātā apstiprinātos *Nolikumus* skat. pielikums Nr.3 2006.g.;
4. Iekšējā audita nodaļas pastāvīgi glabājami dokumenti;
5. Personāla nodaļas pastāvīgi glabājami dokumenti, *Amatu apraksti*, kuri savu darbību beiguši 2006.g. *Rektora rīkojumu par ārzemju komandējumiem reģistrācijas žurnāls* ir turpināms;
6. Studiju daļas pastāvīgi glabājami dokumenti. *Akreditācijas komisijas vērtējumi par studiju programmām* veidojas kopā ar *Studiju programmu akreditācijas lapām. Studiju prorektora rīkojumu reģistrācijas žurnāls, Studiju programmu akreditācijas lapu reģistrācijas žurnāls un Studiju programmu licenču reģistrācijas žurnāls* ir turpināmi;
7. Zinātņu daļas pastāvīgi glabājami dokumenti un iepriekšējos aprakstos neiekļautie *Zinātņu daļas sēžu protokoli un RPIVA Profesoru padomes pedagogijā sēžu protokoli* par 2005.-2006.g.;



8. Grāmatvedības pastāvīgi glabājami dokumenti un iepriekšējos aprakstos neiekļautās *Inventāra kartītes pamatlīdzekļu uzskaitēi budžeta iestādēs par 1994.-2006.g., PVN deklarācijas labojumi par 2005.g. Ziņojums pie bilances un pārskats par debitoru un kreditoru parādiem, Atskaite par naudas plūsmu kases izdevumiem un faktisko izdevumu pārskats (ziedojumi un dāvinājumi), Pārskats par štata vienību un studējošo apmācības plāna izpildi, Pārskats par ilgtermiņa ieguldījumu kustību, Pārskats par krājumu kustību, Pārskats par faktiski veiktajām kapitālajām iegādēm, par kapitāla iegāžu grupām un kapitālajiem remontiem sadalījumā pa objektiem, Pārskats par pamatbudžeta ieņēmumiem un izdevumiem ir iekļauti lietā *Bilance* kā pielikumi;*
9. Starptautisko sakaru daļas pastāvīgi glabājami dokumenti. Neveidojas un nav iekļauti aprakstā *Starpvalstu sadarbības dokumenti (projekti, tāmes u.c.)*;
10. Uzņemšanas komisijas pastāvīgi glabājami dokumenti;
11. Pedagoģijas fakultātes, Vispārīgās pedagoģijas katedras, Pirmsskolas pedagoģijas katedras, Skolas pedagoģijas katedras, Dejas, sporta pedagoģijas un dabaszinību katedras, Mūzikas vēstures un laikmetīgās mūzikas katedras, Mūzikas un dejas pedagoģijas katedras, Diriģēšanas un vokālās pedagoģijas katedras, Instrumentspēles pedagoģijas katedras pastāvīgi glabājami dokumenti;
12. Vadības un ekonomikas nodaļas, Ekonomikas un uzņēmējdarbības, Skolvadības, Valodu, Informātikas un dabaszinību katedru pastāvīgi glabājami dokumenti;
13. Psiholoģijas fakultātes, Izglītības psiholoģijas katedras, Organizāciju psiholoģijas katedras, Kreativitātes centra, Eksperimentālās psiholoģijas laboratorijas, Izglītības un sociālās psiholoģijas katedras pastāvīgi glabājami dokumenti;
14. Nepilna laika studiju filiāļu pastāvīgi glabājami dokumenti;
15. Tālākizglītības centra pastāvīgi glabājami dokumenti. *Tālākizglītības konferenču rīcības komitejas sēžu protokoli* nav veidoti, jo sēdes nenotika.

**Apraksta Nr.2** turpinājumā ir iekļauti darbinieku personālsastāva dokumenti un iepriekšējos aprakstos neiekļautie *Darba līgumu reģistrācijas žurnāli (dienas nodaļas akadēmiskais personāls, dienas nodaļas tehniskie darbinieki, nepilna laika studiju tehniskie darbinieki)* par 2002.-2005.g.

*Rektora rīkojumu personāla jautājumos reģistrācijas žurnāls, Vienošanās par darba līgumu izbeigšanu reģistrācijas žurnāls, Uzteikumu par darba tiesisko attiecību pārtraukšanu reģistrācijas žurnāls, Darba grāmatiņu kustības uzskaites žurnāls, Darba grāmatiņu kustības alfabētiskais uzskaites žurnāls* tiek turpināti;

**Apraksta Nr.3** turpinājumā ir iekļauti studentu personālā sastāva dokumenti un iepriekšējos aprakstos neiekļautais *Profesionālās augstākās izglītības diplomu izsniegšanas reģistrācijas žurnāls Nr.3* par 2004.-2006.g.

*Rektora rīkojumi par studentiem vairāki rīkojumi anulēti (nav izmantoti). Bakaluru diplomu izsniegšanas žurnāls, Profesionālās augstākās izglītības diplomu izsniegšanas žurnāli Nr.2.,4.,5.,6., Maģistru diplomu izsniegšanas žurnāli* tiek turpināti.

Pedagoģijas fakultātes, Psiholoģijas fakultātes, Vadības un ekonomikas nodaļas *Rīkojumu par studentiem reģistrācijas žurnāls un Akadēmisko izziņu reģistrācijas žurnāls* tiek turpināti.

**Apraksta Nr.4** turpinājumā ir iekļautas - pilna un nepilna laika bakalaura, maģistra programmu studiju *Beigušo un Atskaitīto studentu personas lietas*. Pievienots *Saisināto vārdu saraksts 2006.gads* (sk. pielikums Nr.4).

**Aprakstā Nr.5** iekļautas Zinātņu daļas pastāvīgi glabājamās lietas - *Latvijas Zinātnes padomes grantu zinātnisko projektu un finansējuma izpildes pārskati (zinātnes nozare: pedagoģija, filoloģija, psiholoģija), Rīgas Pedagoģijas un izglītības vadības augstskolas zinātniskās pētniecības projektu konkursa nolikums, finansējuma pieteikumi un zinātniskie izpildes pārskati (zinātnes nozare: pedagoģija, vadība)*.



Lietas aprakstos sistematizētas pēc hronoloģiski nominālā principa saskaņā ar Augstskolas struktūru.

Vēsturisko izziņu sastādīja  
galvenā arhivāre

*V. Ā. Upmane*

V.Ā.Upmane

Ar vēsturisko izziņu iepazīšos:  
RPIVA rektore

*D. Markus*

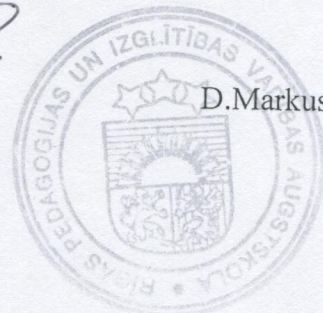

D.Markus

Rīgā, 2009.gada 3. februārī



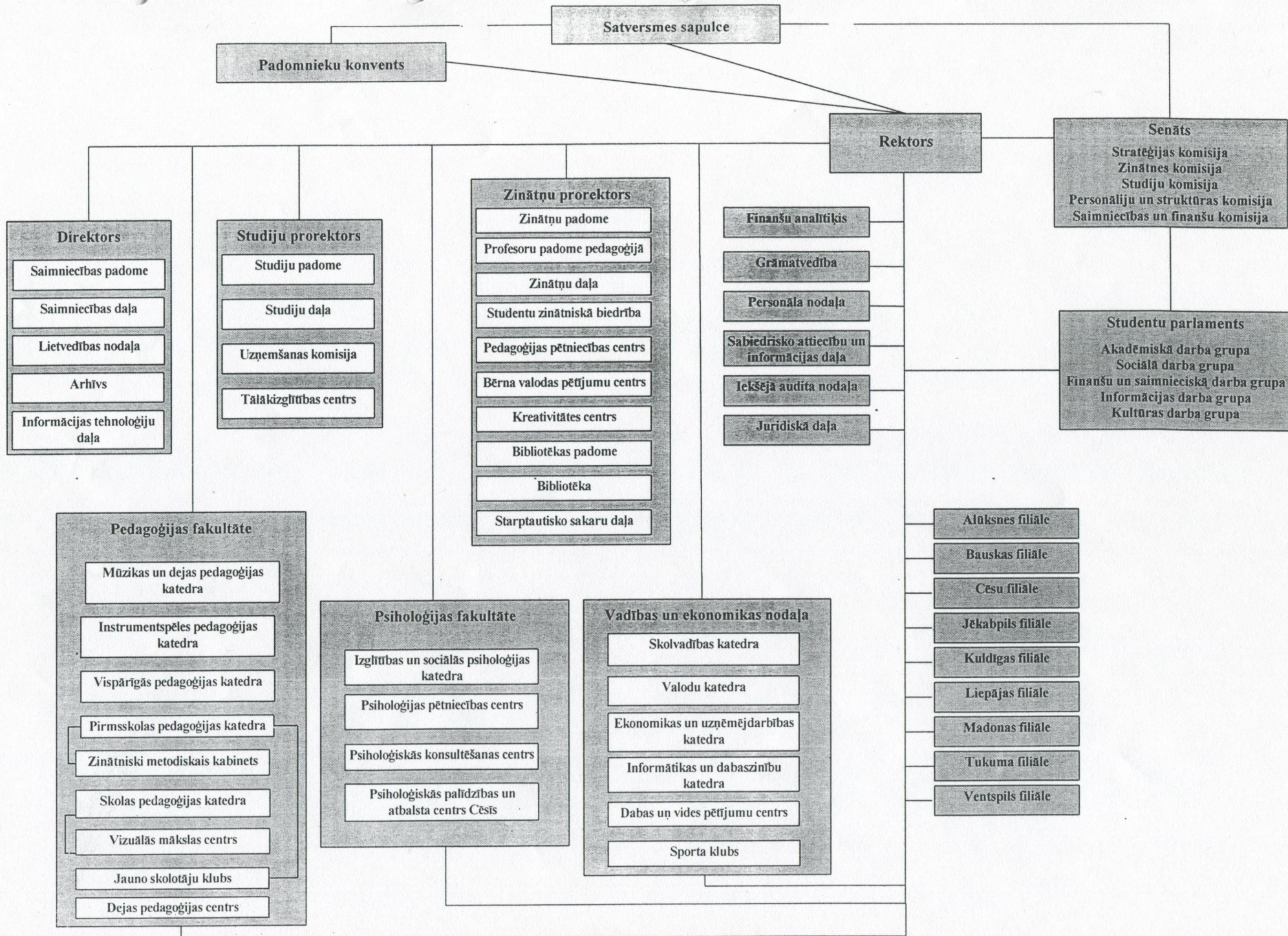



**RPIVA IZVEIDOTĀS UN LIKVIDĒTĀS STRUKTŪRVIENĪBAS**  
2006.gads

<b>Struktūrvienības nosaukums</b>	<b>Piezīmes</b>
Informātikas un dabaszinību katedra	Dibina Senāta lēmums Nr.10-1 izd.27.03.2006.
Izglītības un sociālās psiholoģijas katedra	Dibina Senāta lēmums Nr.10-1 izd.27.03.2006.
Mūzikas un dejas pedagoģijas katedra	Dibina Senāta lēmums Nr.10-1 izd.27.03.2006.
Mūzikas vēstures un laikmetīgās mūzikas katedra	Likvidē senāta lēmums Nr.10-1 izd.27.03.2006.
Dirigēšanas un vokālās pedagoģijas katedra	Likvidē senāta lēmums Nr.10-1 izd.27.03.2006.
Dejas, sporta pedagoģijas un dabaszinību katedra	Likvidē senāta lēmums Nr.10-1 izd.27.03.2006.
Informātikas katedra	Likvidē senāta lēmums Nr.10-1 izd.27.03.2006.
Izglītības psiholoģijas katedra	Likvidē senāta lēmums Nr.10-1 izd.27.03.2006.
Organizācijas psiholoģijas katedra	Likvidē senāta lēmums Nr.10-1 izd.27.03.2006.
Eksperimentālās psiholoģijas laboratorija	Likvidē senāta lēmums Nr.10-1 izd.27.03.2006.



**NEPILNA LAIKA STUDIJU UN FILIĀLES**  
2006.gads

<b>Struktūrvienības nosaukums</b>	<b>Piezīmes</b>
Alūksnes filiāle	
Bauskas filiāle	
Cēsu filiāle	
Jēkabpils filiāle	
Kuldīgas filiāle	
Liepājas filiāle	
Madonas filiāle	
Tukuma filiāle	
Ventspils filiāle	



**NOLIKUMU APSTIPRINĀŠANA**  
2006.gads

Struktūrvienības nosaukums	Piezīmes
Studentu parlamenta vēlēšanu nolikuma izmaiņu apstiprināšana	Apstiprina Nolikumu Senāta lēmums Nr.9-7 27.02.2006.
RPIVA Sporta kluba nolikums	Apstiprina Nolikumu Senāta lēmums Nr.9-7 27.02.2006.
Psiholoģijas fakultātes nolikuma izmaiņas	Apstiprina Nolikumu Senāta lēmums Nr.10-5 27.03..2006.
RPIVA Padomnieku konventa nolikuma izmaiņas	Apstiprina Nolikumu Senāta lēmums Nr.10-6 27.03..2006.
RPIVA Vizuālās Mākslas Centra nolikums	Apstiprina Nolikumu Senāta lēmums Nr.10-7 27.03..2006.
RPIVA Zinātniski metodiskā kabineta nolikums	Apstiprina Nolikumu Senāta lēmums Nr.10-8 27.03..2006.
RPIVA studiju programmu pārbaudījumu nolikums	Apstiprina Nolikumu Senāta lēmums Nr.10-9 27.03..2006.
RPIVA studiju padomes nolikums	Apstiprina Nolikumu Senāta lēmums Nr.10-10 27.03..2006.
RPIVA ārštata metodiķa nolikums	Apstiprina Nolikumu Senāta lēmums Nr.10-11 27.03..2006.
Pedagoģijas fakultātes nolikuma izmaiņas	Apstiprina Nolikumu Senāta lēmums Nr.12-3 29.05..2006.
Vadības un ekonomikas nodaļas nolikuma izmaiņas	Apstiprina Nolikumu Senāta lēmums Nr.12-4 29.05..2006.
Pedagoģijas fakultātes Dejas pedagoģijas centra nolikums	Apstiprina Nolikumu Senāta lēmums Nr.12-5 29.05..2006.
Informācijas tehnoloģiju daļas nolikums	Apstiprina Nolikumu Senāta lēmums Nr.12-6 29.05..2006.
Dejas pedagoģijas centra nolikums	Apstiprina Nolikumu Senāta lēmums Nr.13-5 26.06..2006.
Par Studentu parlamenta nolikuma un studentu parlamenta vēlēšanu nolikuma izmaiņu apstiprināšanu	Apstiprina Nolikumu Senāta lēmums Nr.13-12 26.06..2006.
Ekonomikas un uzņēmējdarbības katedras nolikums	Apstiprina Nolikumu Senāta lēmums Nr.14-3 31.08..2006.
RPIVA Bērna valodas pētījumu centra nolikuma apstiprināšana	Apstiprina Nolikumu Senāta lēmums Nr.15-4 25.09..2006.
Valodu katedras nolikums	Apstiprina Nolikumu Senāta lēmums Nr.16-6 23.10..2006.
RPIVA Pedagoģisko pētījumu centra nolikums	Apstiprina Nolikumu Senāta lēmums Nr.17-4 04.11..2006.
RPIVA Kreativitātes centra nolikums	Apstiprina Nolikumu Senāta lēmums Nr.17-9 04.12..2006.
RPIVA Izglītības un sociālās psiholoģijas katedras nolikums	Apstiprina Nolikumu Senāta lēmums Nr.17-10 04.12..2006.
RPIVA Psiholoģijas pētniecības centra nolikums	Apstiprina Nolikumu Senāta lēmums Nr.17-11 04.12..2006.
RPIVA Dabas un vides pētījumu centra nolikums	Apstiprina Nolikumu Senāta lēmums Nr.17-12 04.12..2006.



## SAĪSINĀTO VĀRDU SARAKSTS

### 2006.gads

- BO – Biroja darba organizācija**  
(1.līmeņa profesionālā studiju programma)
- BV – Biroja vadītājs**  
(profesionālā bakalaura studiju programma)
- DR – Deju un ritmikas skolotājs**  
(profesionālā bakalaura studiju programma)
- DR2p- Deju un ritmikas skolotājs**  
( 2.līmeņaprofesionālā stud. progr.-īsā prof.) stud.uzsāk pavasara sem.
- JK – Jauna kvalifikācija**
- KUV – Komercedarbība un uzņēmuma vadība**  
(profesionālā bakalaura studiju programma)
- KUVp- Komercedarbība un uzņēmuma vadība**  
(profesionālā bakalaura studiju programma) stud.uzsāk pavasara sem.
- KO – Komercedarbības organizācija**  
(1.līmeņa profesionālā studiju programma)
- LO – Skolotājs logopēds**  
(2.līmeņa profesionālā stud.prog.- īsā prof.)
- M – Mūzikas skolotājs**  
(profesionālā bakalaura studiju programma)
- MD – Dejas pedagogija**  
(profesionālā maģistra studiju programma)
- MK – Karjeras konsultants**  
(profesionālā maģistra studiju programma)
- MM – Mūzikas pedagogija**  
(profesionālā maģistru studiju programma)
- MP – Psihologija**  
(akadēmiskā maģistra studiju programma)
- MPP – Psihologija**  
( profesionālā maģistra studiju programma)
- MPPp – Psihologija**  
(profesionālā maģistru studiju programm) stud.uzsāk pavasara sem.
- MPep – Pedagogija**  
(profesionālā maģistra studiju programma) – studijas uzsāk pavasara sem.
- MPPr – Psihologija**  
(profesionālā maģistra studiju programma) – studijas uzsāk rudens sem.
- MPPp – Psihologija**  
(profesionālā maģistra studiju programma) – studijas uzsāk pavasara sem
- MS – Skolvadība**  
(profesionālā maģistra studiju programma)
- PAI – Pamatizglītības skolotājs(1.-4.klase)**  
(2.līmeņa profesionālā stud. progr. – īsā prof.)
- PSH – Psihologijas skolotājs**  
(profesionālā studiju programma)
- PB – Psihologijas bakalaurs**  
(akadēmiskā studiju programma)



- Pi** - Pirmsskolas izglītības skolotājs  
(profesionālā bakalaura studiju programma)
- PII** - Pirmsskolas izglītības skolotājs  
(2.līmeņa profesionālā stud.progr.-īsā prof.)
- Ps** - Pirmsskolas un sākumskolas skolotājs  
(profesionālā bakalaura studiju programma)
- PV** - Personāla vadība  
(profesionālā studiju programma)
- PVp** - Personāla vadība  
(profesionālā studiju programma) stud.uzsāk pavasara sem.
- S** - Sākumskolas skolotājs ar tiesībām mācīt vienu priekšmetu pamatskolā  
(profesionālā bakalaura studiju programma)
- SA** - Sabiedriskās attiecības  
(1.līmeņa profesionālā studiju programma)
- SB** - Sporta un pamatizglītības bioloģijas skolotājs  
(profesionālā bakalaura studiju programma)
- SK** - Studiju kursi pedagogijā un psiholoģijā
- SS** - Sākumskolas skolotājs ar tiesībām mācīt divus priekšmetus pamatskolā  
(profesionālā bakalaura studiju programma)
- SZ** - Vidējās izglītības ekonomikas un pamatizglītības sociālo zinību skolotājs  
(profesionālā bakalaura studiju programma)
- V** - Izglītības darba vadītājs un viena priekšmeta skolotājs  
(profesionālā bakalaura studiju programma)

**specializācijas:**

- (AV)** – angļu valodas skolotājs pamatskolā
- (dž.)** – mūzikas skolotājs populārajā un džeza mūzikā
- (in.)** – mūzikas skolotājs instrumentspēlē
- (kl.)** – mūzikas skolotājs klavierspēlē
- (LV)** – latviešu valodas un literatūras skolotājs pamatskolā
- (M)** – matemātikas skolotājs pamatskolā
- (R)** – rokdarbu un mājturības skolotājs
- (SP)** – sporta skolotājs pamatskolā
- (vi.)** – mūzikas skolotājs vispārīzglītojošā skolā, muzikālo kolektīvu vadītājs
- (VM)** – vizuālās mākslas skolotājs pamatskolā
- (vo.)** – mūzikas skolotājs -vokālais pedagogs
- (I)** – informātikas skolotājs



**IZMAIŅAS STUDIJU PROGRAMMĀS**  
2006.gads

<b>Datums</b>	<b>Senāta lēmuma Nr.</b>	<b>Teksts</b>
23.10.2006.	16-1	<b>Apstiprina:</b> -profesionālā maģistra studiju programma <i>Mūzikas pedagogija</i>





# RĪGAS PEDAGOĢIJAS UN IZGLĪTĪBAS VADĪBAS AKADĒMIJA

Reģ. Nr. 3343000244

Imantas 7. līnija 1, Rīga, LV-1083

Tālrunis 67808010, fakss 67808034, e-pasts: rpiva@rpiva.lv

## RĪGAS PEDAGOĢIJAS UN IZGLĪTĪBAS VADĪBAS AUGSTSKOLA

### VĒSTURISKĀ IZZIŅA

(turpinājums par 2007. gadu)

#### I

Augstskolas nosaukums un juridiskais statuss 2007. gadā nav mainīts. Augstskolas struktūra 2007. gadā mainīta. Likvidētas struktūrvienības: Kreativitātes centrs (23.04.2007., senāta lēmums Nr.22-12), Psiholoģijas pētniecības centrs (23.04.2007. senāta lēmums Nr.22-10); izveidotas jaunas struktūrvienības: RPIVA Dabas un darba vides institūts, Kreativitātes zinātniskais institūts izveidots uz Kreativitātes centra bāzes, Pedagoģijas zinātniskais institūts, Psiholoģijas pētniecības institūts izveidots uz Psiholoģijas pētniecības centra bāzes; (23.04.2007. senāta lēmums Nr.22-10); ; apvienotas struktūrvienības: Studentu klubs un Studentu parlaments (18.12.2006. RPIVA vadības sēdes protokols Nr.13-35); izmaiņas skatīt pielikumā Nr.1 *RPIVA struktūrshēma un* Nr.3 *Nolikumu apstiprināšana*.

#### II

2009. gadā tika veikta RPIVA dokumentu vērtības ekspertīze, kuras rezultātā sastādīti šādi lietu aprakstu turpinājumi par 2007. gadu:

- Pastāvīgi glabājamo lietu apraksta Nr. 1 turpinājums;
- Darbinieku personālsastāva lietu apraksta Nr. 2 turpinājums;
- Studentu personālsastāva lietu apraksta Nr. 3 turpinājums;
- Studentu personu lietu apraksta Nr. 4 turpinājums;
- Zinātnisko lietu apraksts Nr. 5.

**Apraksta Nr. 1 turpinājumā ir iekļauti:**

1. Lietvedības nodaļas pastāvīgi glabājamie dokumenti, *Projektu līgumi (t. sk. ESF līgumi)*. L ietā *Rektora rīkojumi augstskolas organizatoriskos un pamatdarbības jautājumos ar pielikumiem* vairāki rīkojumu numuri ir izlaisti. *Zimogu un spiedogu uzskaites žurnāls* ir turpināms;
2. Satversmes sapulces pastāvīgi glabājamie dokumenti;
3. Senāta pastāvīgi glabājamie dokumenti. *Nolikums par vēlēšanām akadēmiskajos un administratīvajos amatos un Senāta nolikums* nav iekļauti aprakstā, jo netika mainīti. Senātā apstiprinātos *Nolikumus* skat. pielikums Nr. 3 par 2007. g.;
4. Iekšējā audita nodaļas pastāvīgi glabājamie dokumenti;
5. Personāla nodaļas pastāvīgi glabājamie dokumenti. *Rektora rīkojumu par ārzemju komandējumiem reģistrācijas žurnāls* ir turpināms;



6. Studiju daļas pastāvīgi glabājamie dokumenti, akreditētās Profesionālā bakalaura studiju programma *Deju un ritmikas skolotājs* ar pielikumiem par 1999. - 2007. g., Profesionālā augstākās izglītības bakalaura studiju programma *Komercedarbība un uzņēmuma vadība* ar pielikumiem 2004. - 2007. g., 1. līmeņa profesionālā augstākās izglītības studiju programma *Komercedarbības organizācija* ar pielikumiem par 2005. - 2007. g. (sk. pielikums Nr.5 *Izmaiņas studiju programmās*). *Akreditācijas komisijas vērtējumi par studiju programmām* veidojas kopā ar *Studiju programmu akreditācijas lapām*. *Specializāciju studiju programmas* veidojas kopā ar *Akreditētās studiju programmām un to pielikumiem*. *Studiju prorektora rīkojumu reģistrācijas žurnāls*, *Studiju programmu akreditācijas lapu reģistrācijas žurnāls* un *Studiju programmu licenču reģistrācijas žurnāls* ir turpināmi;
7. Zinātņu daļas pastāvīgi glabājamie dokumenti un iepriekšējos aprakstos neiekļautie *RPIVA zinātniskās pētniecības projektu administratīvās atbilstības vērtēšanas komisijas sēžu protokoli ar pielikumiem*, *Zinātniskās darbības pārskats* par 2006.g.;
8. Bērna valodas pētījumu centra pastāvīgi glabājamie dokumenti, *Bērna valodas pētījumu centra sēžu protokoli* par 2006. - 2007. g.;
9. Dabas un darba vides institūta pastāvīgi glabājamie dokumenti;
10. Kreativitātes zinātniskā institūta pastāvīgi glabājamie dokumenti (iekļauti arī Kreativitātes centra atsevišķie pastāvīgi glabājamie dokumenti) ;
11. Pedagoģijas zinātniskā institūta pastāvīgi glabājamie dokumenti;
12. Grāmatvedības pastāvīgi glabājamie dokumenti. *Apgrozījumu bilance* iekļauta aprakstā *Virsgrāmatas* vietā. Neveidojas un nav iekļauti aprakstā *Pasākumu izdevumu tāmes*, *Inventāra kartīšu saraksts pamatlīdzekļiem*, *Inventāra kartītes pamatlīdzekļu uzskaitēi budžeta iestādēs*. *Kompleksais pārskats par augstskolas darbību 2 - gada* nav iekļauts aprakstā, jo tika sastādīts vienā eksemplārā un iesniegts Centrālajā statistikas pārvaldē. *Pamatlīdzekļu inventāra kartītes* ir iekļautas *Pamatlīdzekļu norakstīšanas aktos*;
13. Starptautisko sakaru daļas pastāvīgi glabājamie dokumenti. Neveidojas un nav iekļauti aprakstā *Eiropas Savienības izglītības programma SOCRATES/ERASMUS programmas atskaites*;
14. Uzņemšanas komisijas pastāvīgi glabājamie dokumenti;
15. Studentu parlamenta pastāvīgi glabājamie dokumenti;
16. Pedagoģijas fakultātes, Vispārīgās pedagoģijas katedras, Pirmsskolas pedagoģijas katedras, Skolas pedagoģijas katedras, Mūzikas un dejas pedagoģijas katedras katedras, Instrumentspēles pedagoģijas katedras pastāvīgi glabājamie dokumenti;
17. Vadības un ekonomikas nodaļas, Ekonomikas un uzņēmējdarbības katedras, Skolvadības katedras, Valodu katedras, Informātikas un dabaszinību katedras pastāvīgi glabājamie dokumenti;
18. Psiholoģijas fakultātes, Psiholoģiskās palīdzības un atbalsta centra Cēsīs, Izglītības un sociālās psiholoģijas katedras, Psiholoģijas pētniecības centra, Kreativitātes centra, pastāvīgi glabājamie dokumenti;
19. Psiholoģijas pētniecības institūta pastāvīgi glabājamie dokumenti(iekļāvuši arī Psiholoģijas pētniecības centra pastāvīgi glabājamie dokumentus);
20. Nepilna laika studiju filiāļu pastāvīgi glabājamie dokumenti (sk. pielikums Nr. 2 *Nepilna laika studiju filiāles* par 2007. g.);
21. Tālākizglītības centra pastāvīgi glabājamie dokumenti. Aprakstā nav iekļauti *Tālākizglītības konferenču rīcības komitejas sēžu protokoli*, jo sēdes nenotika.

**Apraksta Nr. 2** turpinājumā ir iekļauti darbinieku personālsastāva dokumenti. Iepriekšējos aprakstos neiekļautās atbrīvoto *Darbinieku personas lietas* (darba līgums noslēgts par konkrēta darba izpildi) par 1998., 2001., 2002., 2003., 2004., 2006. g., *Rektora rīkojumu personāla jautājumos reģistrācijas žurnāls* par 2005. - 2007. g., *Darba pieņemšanas aktu reģistrācijas žurnāls* par 2006. g.



Darba līgumu reģistrācijas žurnāls, Vienošanās par darba līgumu izbeigšanu reģistrācijas žurnāls, Paziņojumu par grozījumiem darba līgumā un uzteikumu par darba tiesisko attiecību pārtraukšanu reģistrācijas žurnāli;

**Apraksta Nr. 3** turpinājumā ir iekļauti studentu personālā sastāva dokumenti un iepriekšējos aprakstos neiekļautie *Profesionālās augstākās izglītības diplomu izsniegšanas reģistrācijas žurnāls Nr.4, 6, Maģistra diplomu izsniegšanas reģistrācijas žurnāls* par 2004. - 2007. g.

*Bakalauru diplomu izsniegšanas žurnāls, Profesionālās augstākās izglītības diplomu izsniegšanas žurnāli Nr.1, 2, 3, 5, Diplomu dublikātu izsniegšanas reģistrācijas žurnāls, Pirmā līmeņa profesionālās augstākās izglītības diplomu izsniegšanas reģistrācijas žurnāls* tiek turpināti.

Psiholoģijas fakultātes, Vadības un ekonomikas nodaļas *Rīkojumu par studentiem reģistrācijas žurnāli* tiek turpināti. Pedagoģijas fakultātes, Vadības un ekonomikas nodaļas *Akadēmisko izziņu reģistrācijas žurnāli* tiek turpināti.

**Apraksta Nr. 4** turpinājumā ir iekļautas - pilna un nepilna laika bakalaura, maģistra programmu studiju *Beigušo un Atskaitīto studentu personas lietas*. Pievienots *Saīsināto vārdu saraksts* par 2007. g. (sk. pielikums Nr. 4).

**Aprakstā Nr. 5** iekļautas Zinātņu daļas pastāvīgi glabājamās lietas - *Latvijas Zinātnes padomes grantu zinātnisko projektu un finansējuma izpildes pārskati (zinātnes nozare: filoloģija, filozofija, pedagoģija, mūzikas pedagoģija, psiholoģija, daiļrades psiholoģija, socioloģija, valodniecība), Rīgas Pedagoģijas un izglītības vadības augstskolas zinātniskās pētniecības projektu konkursa nolikums, finansējuma pieteikumi un zinātniskie un finanšu izpildes pārskati (zinātnes nozare: ekonomika, filozofija, vispārīgā pedagoģija, augstskolas pedagoģija, psiholoģija, daiļrades psiholoģija, socioloģija, valodniecība, vadības zinātne).*

Lietas aprakstos sistematizētas saskaņā ar Augstskolas struktūru.

Vēsturisko izziņu sastādīja  
galvenā arhīviste

V.Ā.Upmane

Ar vēsturisko izziņu iepazīnos:  
RPIVA rektore

D.Markus

Rīgā, 2009. gada 29 septembrī

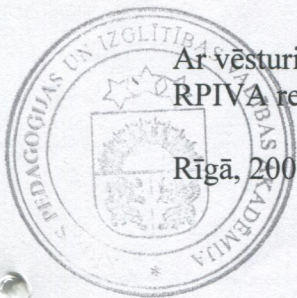



# RPĪVA STRUKTŪRSHEMA

PIELĪKUMS 1  
 APSTĪRINĀTA  
 21.05.2007.  
 RPĪVA SENĀTA  
 LĒMUMS NR.23-1

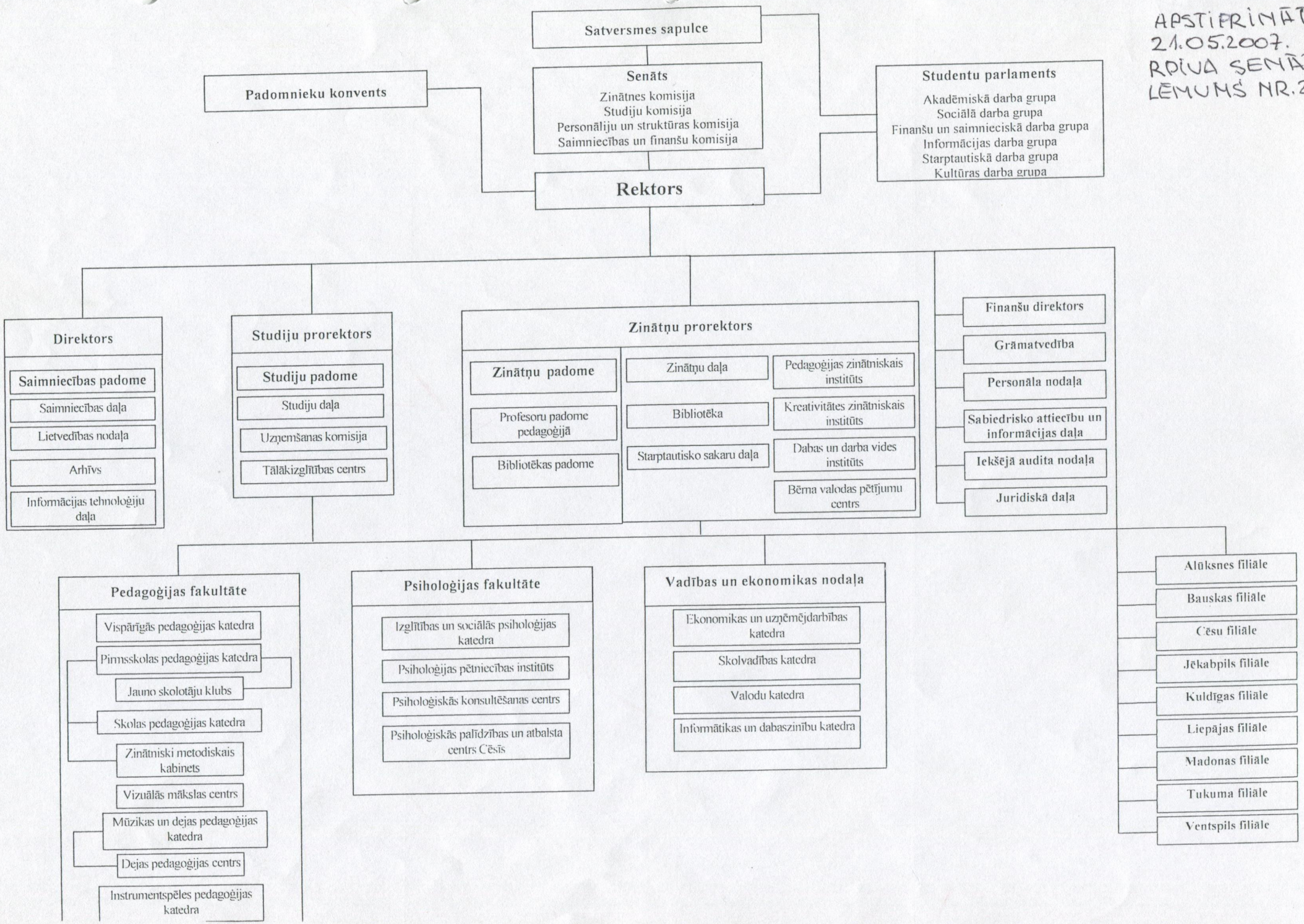



NEPILNA LAIKA STUDIJU UN FILIĀLES  
2007.gads

<b>STRUKTŪRVIENĪBAS NOSAUKUMS</b>	<b>PIEZĪMES</b>
Alūksnes filiāle	
Bauskas filiāle	
Cēsu filiāle	
Jēkabpils filiāle	
Kuldīgas filiāle	
Liepājas filiāle	
Madonas filiāle	
Tukuma filiāle	
Ventspils filiāle	



**NOLIKUMU APSTIPRINĀŠANA**  
**2007.gads**

<b>Struktūrvienības nosaukums</b>	<b>Piezīmes</b>
<i>Kreativitātes centra nolikuma apstiprināšana</i>	Apstiprina Nolikumu Senāta lēmums Nr.18-8 15.01.2007.
<i>Bērna valodas pētījumu centra nolikuma apstiprināšana</i>	Apstiprina Nolikumu Senāta lēmums Nr.22-9 23.04.2007..
<i>Psiholoģijas pētniecības institūta nolikuma apstiprināšana</i>	Apstiprina Nolikumu Senāta lēmums Nr.22-10 23.04..2007.
<i>Kreativitātes zinātniskā institūta nolikuma apstiprināšana</i>	Apstiprina Nolikumu Senāta lēmums Nr.22-12 23.04..2007.
<i>Pedagoģijas zinātniskā institūta nolikuma apstiprināšana</i>	Apstiprina Nolikumu Senāta lēmums Nr.22-14 23.04..2007.
<i>Dabas un darba vides institūta nolikuma apstiprināšana</i>	Apstiprina Nolikumu Senāta lēmums Nr.22-16 23.04..2007.
<i>Dabas un darba vides institūta nolikuma ar redakcionāliem grozījumiem apstiprināšana</i>	Apstiprina Nolikumu Senāta lēmums Nr.24-2 25.06..2007.
<i>Bērna valodas pētījumu centra nolikuma papildinājumu apstiprināšana</i>	Apstiprina Nolikumu Senāta lēmums Nr.25-5 24.09..2007.
<i>Zinātņu padomes nolikuma apstiprināšana</i>	Apstiprina Nolikumu Senāta lēmums Nr.26-5 29.10..2007.
<i>Studiju daļas nolikuma apstiprināšana</i>	Apstiprina Nolikumu Senāta lēmums Nr.27-1 26.11..2007.
<i>Bibliotēkas padomes nolikuma apstiprināšana</i>	Apstiprina Nolikumu Senāta lēmums Nr.28-6 17.12..2007.



## SAĪSINĀTO VĀRDU SARAKSTS ( 2007.)

- BO – Biroja darba organizācija**  
(1.līmeņa profesionālā studiju programma)
- BV - Biroja vadītājs**  
(profesionālā bakalaura studiju programma)
- DR - Deju un ritmikas skolotājs**  
(profesionālā bakalaura studiju programma)
- DR2p- Deju un ritmikas skolotājs**  
( 2.līmeņaprofesionālā stud. progr.-īsā prof.) stud.uzsāk pavasara sem.
- JK - Jauna kvalifikācija**
- KUV - Komercedarbība un uzņēmuma vadība**  
(profesionālā bakalaura studiju programma)
- KUVp- Komercedarbība un uzņēmuma vadība**  
(profesionālā bakalaura studiju programma) stud.uzsāk pavasara sem.
- KO – Komercedarbības organizācija**  
(1.līmeņa profesionālā studiju programma)
- LO - Skolotājs logopēds**  
(2.līmeņa profesionālā stud.prog.- īsā prof.)
- M - Mūzikas skolotājs**  
(profesionālā bakalaura studiju programma)
- MD – Dejas pedagogija**  
(profesionālā maģistra studiju programma)
- MK - Karjeras konsultants**  
(profesionālā maģistra studiju programma)
- MM - Mūzikas pedagogija**  
(profesionālā maģistru studiju programma)
- MP - Psihologija**  
(akadēmiskā maģistra studiju programma)
- MPP - Psihologija**  
( profesionālā maģistra studiju programma)
- MPPp - Psihologija**  
(profesionālā maģistru studiju programm) stud.uzsāk pavasara sem.
- MPep – Pedagogija**  
(profesionālā maģistra studiju programma) – studijas uzsāk pavasara sem.
- MPPr – Psihologija**  
(profesionālā maģistra studiju programma) – studijas uzsāk rudens sem.
- MPPp –Psihologija**  
(profesionālā maģistra studiju programma) – studijas uzsāk pavasara sem
- MS - Skolvadība**  
(profesionālā maģistra studiju programma)
- PAI – Pamatizglītības skolotājs(1.-4.klase)**  
(2.līmeņa profesionālā stud. progr. – īsā prof.)
- PSH – Psihologijas skolotājs**  
(profesionālā studiju programma)
- PB – Psihologijas bakalaurs**  
(akadēmiskā studiju programma)



- Pi** - **Pirmsskolas izglītības skolotājs**  
(profesionālā bakalaura studiju programma)
- PII** - **Pirmsskolas izglītības skolotājs**  
(2.līmeņa profesionālā stud.progr.-īsā prof.)
- Ps** - **Pirmsskolas un sākumskolas skolotājs**  
(profesionālā bakalaura studiju programma)
- PV** - **Personāla vadība**  
(profesionālā studiju programma)
- PVp** - **Personāla vadība**  
(profesionālā studiju programma) stud.uzsāk pavasara sem.
- S** - **Sākumskolas skolotājs ar tiesībām mācīt vienu priekšmetu pamatskolā**  
(profesionālā bakalaura studiju programma)
- SA** - **Sabiedriskās attiecības**  
(1.līmeņa profesionālā studiju programma)
- SB** - **Sporta un pamatizglītības bioloģijas skolotājs**  
(profesionālā bakalaura studiju programma)
- SK** - **Studiju kursi pedagogijā un psiholoģijā**
- SS** - **Sākumskolas skolotājs ar tiesībām mācīt divus priekšmetus pamatskolā**  
(profesionālā bakalaura studiju programma)
- SZ** - **Vidējās izglītības ekonomikas un pamatizglītības sociālo zinību skolotājs**  
(profesionālā bakalaura studiju programma)
- V** - **Izglītības darba vadītājs un viena priekšmeta skolotājs**  
(profesionālā bakalaura studiju programma)

**specializācijas:**

- (AV)** – angļu valodas skolotājs pamatskolā
- (dž.)** – mūzikas skolotājs populārajā un džeza mūzikā
- (in.)** – mūzikas skolotājs instrumentspēlē
- (kl.)** – mūzikas skolotājs klavierspēlē
- (LV)** – latviešu valodas un literatūras skolotājs pamatskolā
- (M)** – matemātikas skolotājs pamatskolā
- (R)** – rokdarbu un mājturības skolotājs
- (SP)** – sporta skolotājs pamatskolā
- (vi.)** – mūzikas skolotājs vispārizglītojošā skolā, muzikālo kolektīvu vadītājs
- (VM)** – vizuālās mākslas skolotājs pamatskolā
- (vo.)** – mūzikas skolotājs -vokālais pedagogs
- (I)** – informātikas skolotājs



**SĒNĀTA LĒMUMI**  
Izmaiņas studiju programmās  
2007.gads

DATUMS	SENĀTA LĒMUMA NR.	TEKSTS
1	2	3
15.01.2007.	18-6	<b>Apstiprina:</b> -2.līmeņa studiju programmu <i>Deju un ritmikas skolotājs</i>
26.02.2007.	19-2	<b>Apstiprina:</b> -profesionālā bakalaura studiju programmu <i>Komercdarbības un uzņēmuma vadība</i> papildinātu pašnovērtējuma ziņojumu
26.02.2007.	19-3	<b>Mainīt nosaukumu:</b> - <i>Sociālo zinību skolotājs</i> <b>uz</b> profesionālā bakalaura studiju programmu - <i>Vidusskolas ekonomikas skolotājs ar tiesībām mācīt sociālās zinības pamatskolā</i>
26.03.2007.	21-3	<b>Apstiprina:</b> -bakalaura studiju programmu <i>Psiholoģijas bakalaurs</i>
26.03.2007.	21-4	<b>Apstiprina:</b> -bakalaura studiju programmu <i>Vidusskolas bioloģijas skolotājs ar tiesībām mācīt dabas zinības pamatskolā</i>
26.03.2007.	21-5	<b>Apstiprina:</b> - profesionālā maģistra studiju programmu <i>Pedagoģija</i>
26.04.2007.	22-1	<b>Apstiprina:</b> -profesionālā studiju programmu <i>Psiholoģijas skolotājs</i>
26.03.2007.	22-2	<b>Apstiprina:</b> -bakalaura studiju programmu <i>Skolotājs</i> ar apakšprogrammām <i>Pirmsskolas un sākumskolas skolotājs</i> un <i>Pirmsskolas izglītības skolotājs</i>
23.04.2007.	22-3	<b>Apstiprina:</b> -1.līmeņa studiju programmu <i>Pirmsskolas izglītības skolotājs</i>
23.04.2007.	22-4	<b>Apstiprina:</b> -2.līmeņa profesionālās augstākās izglītības studiju programmu <i>Skolotājs logopēds</i>
21.05.2007.	23-7	<b>Apstiprina:</b> -profesionālā bakalaura studiju programmu <i>Deju un ritmikas skolotājs</i>
21.05.2007.	23-8	<b>Apstiprina:</b> -profesionālā bakalaura studiju programmu <i>Komercdarbība un uzņēmuma vadība</i>
21.05.2007.	23-9	<b>Apstiprina:</b> -1.līmeņa profesionālā studiju programmu <i>Komercdarbības organizācija</i>
21.05.2007.	23-10	<b>Apstiprina:</b> -profesionālā bakalaura studiju programmu <i>Izglītības darba vadītājs un viena priekšmeta skolotājs pamatskolā</i>



21.05.2007.	23-11	<b>Apstiprina:</b> -profesionālā bakalaura studiju programmu <i>Mūzikas skolotājs</i>
21.05.2007.	23-12	<b>Apstiprina:</b> -profesionālā bakalaura studiju programmu <i>Sākumskolas skolotājs ar tiesībām mācīt vienu priekšmetu pamatskolā</i>
21.05.2007.	23-13	<b>Apstiprina:</b> -2.līmeņa profesionālās augstākās izglītības studiju programmu <i>Pamatizglītības skolotājs(1.-4.klasē)</i>
21.05.2007.	23-14	<b>Apstiprina:</b> -profesionālo maģistra studiju programmu <i>Skolvadība</i>
25.06.2007.	24-6	<b>Apstiprina:</b> -1.līmeņa profesionālo studiju programmu <i>Biroja darba organizācija</i>
25.06.2007.	24-7	<b>Apstiprina:</b> -1.līmeņa profesionālā studiju programmu <i>Sabiedriskās attiecības</i>
25.05.2007.	24-8	<b>Apstiprina:</b> - profesionālo augstākās izglītības studiju programmu <i>Personāla vadība</i>
24.09.2007.	25-1	<b>Slēdz:</b> -profesionālo studiju programmu <i>Psihologa asistents</i> -akadēmisko maģistra studiju programmu <i>Psiholoģija</i>
24.09.2007.	25-2	<b>Apstiprina:</b> - profesionālā maģistra studiju programmu <i>Psiholoģija</i>
24.09.2007.	25-03	<b>Apstiprina:</b> -1.līmeņa profesionālo augstākās izglītības studiju programmu <i>Mārketinga un tirdzniecības speciālists</i>
29.10.2007.	26-6	<b>Apstiprina:</b> - profesionālā maģistra studiju programmu <i>Psiholoģija</i>
29.10.2007.	26-7	<b>Apstiprina:</b> -profesionālā bakalaura studiju programmu <i>Sākumskolas skolotājs ar tiesībām mācīt vienu priekšmetu pamatskolā</i>
29.10.2007.	26-8	<b>Apstiprina:</b> -profesionālā bakalaura studiju programmu <i>Mūzikas skolotājs</i>
29.10.2007.	26-9	<b>Apstiprina:</b> -īsās profesionālās augstākās izglītības programmu <i>Pamatizglītības skolotājs(1.-4.klasē)</i>
29.10.2007.	26-10	<b>Apstiprina:</b> -īsās profesionālās augstākās izglītības programmu <i>Pirmsskolas izglītības skolotājs</i>
29.10.2007.	26-11	<b>Apstiprina:</b> - profesionālās augstākās izglītības programmu <i>Sporta un pamatizglītības bioloģijas skolotājs</i>
17.12.2007.	28-2	<b>Apstiprina:</b> - <i>Pedagoģijas doktora studiju programmu ar redakcionāliem labojumiem</i>
17.12.2007.	28-10	<b>Mainīt nosaukumu:</b> - <i>Rokdarbu un mājturības skolotājs pamatskolā uz jauno specializācijas programmas nosaukumu</i> - <i>Mājturības un tehnoloģijas pamatskolā</i>





# RĪGAS PEDAGOĢIJAS UN IZGLĪTĪBAS VADĪBAS AKADĒMIJA

Reģ. Nr. 3343000244

Imantas 7. līnija 1, Rīga, LV-1083

Tālrunis 67808010, fakss 67808034, e-pasts: rpiva@rpiva.lv

## RĪGAS PEDAGOĢIJAS UN IZGLĪTĪBAS VADĪBAS AUGSTSKOLA

### VĒSTURISKĀ IZZIŅA

(turpinājums par 2008. gadu)

#### I

Augstskolas nosaukums un juridiskais statuss 2008. gadā nav mainīts.

Augstskolas struktūra 2008. gadā mainīta. Reorganizēta struktūrvienība *Studiju daļa* (31.03.2008., senāta lēmums Nr.30-10), jaunais nosaukums *Studiju organizācijas daļa*.

Pārdēvēta struktūrvienība *Senāta Stratēģijas komisija* (26.05.2008., senāta lēmums Nr.2-19) jaunais nosaukums *RPIVA Stratēģijas komisija*.

Izmaiņas skat. pielikumos Nr.1 *Augstskolas struktūras shēma* pēc reorganizācijas, Nr.2 *Nolikumu apstiprināšana*.

#### II

2010. gadā tika veikta RPIVA dokumentu izvērtēšana, kuras rezultātā sastādīti šādi lietu aprakstu turpinājumi par 2008. gadu:

Pastāvīgi glabājamo lietu apraksta Nr. 1 turpinājums;

Darbinieku personālsastāva lietu apraksta Nr. 2 turpinājums;

Studentu personālsastāva lietu apraksta Nr. 3 turpinājums;

Studentu personu lietu apraksta Nr. 4 turpinājums;

Zinātnisko lietu apraksts Nr. 5.

**Apraksta Nr. 1** turpinājumā ir iekļauti:

1. Lietvedības nodaļas pastāvīgi glabājamie dokumenti. Lietā *Rektora rīkojumi augstskolas organizatoriskos un pamatdarbības jautājumos ar pielikumiem* vairāki rīkojumu numuri ir ar literiem vai izlaisti (izlaisti Nr. 24, 91, 144, 216, 286, 332, 333, 339). *Zīmogu un spiedogu uzskaites žurnāls* ir turpināms;
2. Satversmes sapulces pastāvīgi glabājamie dokumenti;
3. Senāta pastāvīgi glabājamie dokumenti. Aprakstā no jauna iekļauti *Senāta Padomes sēžu protokoli*. *Nolikums par vēlēšanām akadēmiskajos un administratīvajos amatos* un *Senāta nolikums* nav iekļauti aprakstā, jo netika mainīti. Senātā apstiprinātos *Nolikumus* skat. pielikums Nr. 2 par 2008.g.;
4. Iekšējā audita nodaļas pastāvīgi glabājamie dokumenti. *Iekšējā audita lietas (audita ziņojumu, ieteikumu ieviešanas grafiks u.c.)* par 2005., 2006., 2007.gadu. 2008.gada lieta arhīvā nav nodota un aprakstā nav iekļauta. Aprakstā iekļauti *Iekšējā audita stratēģiskie plāni* par 2008.-2012.g., jo no 2010.gada 1.februāra nodaļa likvidēta un lieta nodota arhīvā;



5. Personāla nodaļas pastāvīgi glabājamie dokumenti. *Rektora rīkojumu par ārzemju komandējumiem reģistrācijas žurnāls* ir turpināms;
6. Studiju organizācijas daļas pastāvīgi glabājamie dokumenti. *Akreditācijas komisijas vērtējumi par studiju programmām* veidojas kopā ar *Studiju programmu akreditācijas lapām*. *Specializāciju studiju programmas* veidojas kopā ar *Akreditētās studiju programmām un to pielikumiem*. *Studiju prorektora rīkojumu reģistrācijas žurnāls*, *Studiju programmu akreditācijas lapu reģistrācijas žurnāls* un *Studiju programmu licenču reģistrācijas žurnāls* ir turpināmi. Neveidojas un nav iekļautas aprakstā *Licencētās studiju programmas*;
7. Zinātņu daļas pastāvīgi glabājamie dokumenti, *Zinātniskās darbības pārskats* par 2007.g.;
8. Bērna valodas pētījumu centra pastāvīgi glabājamie dokumenti;
9. Dabas un darba vides institūta pastāvīgi glabājamie dokumenti;
10. Kreativitātes zinātniskā institūta pastāvīgi glabājamie dokumenti;
11. Pedagoģijas zinātniskā institūta pastāvīgi glabājamie dokumenti;
12. Grāmatvedības pastāvīgi glabājamie dokumenti. *Apgrozījumu bilance* iekļauta aprakstā *Virsgrāmatas* vietā. Neveidojas un nav iekļauti aprakstā *Pasākumu izdevumu tāmes*. *Atskaite par gada finansēšanas plāna izpildi* ir iekļauta lietā *Bilance ar paskaidrojumiem un pielikumiem*. *Kompleksais pārskats par augstskolas darbību 2-gada* nav iekļauts aprakstā, jo tika sastādīts elektroniski un iesniegts Centrālajā statistikas pārvaldē. Norakstīto pamatlīdzekļu inventāra kartītes ir kārtotas lietā kopā ar *Pamatlīdzekļu norakstīšanas aktiem un nav atdalāmas*;
13. Starptautisko sakaru daļas pastāvīgi glabājamie dokumenti;
14. Uzņemšanas komisijas pastāvīgi glabājamie dokumenti;
15. Studentu parlamenta pastāvīgi glabājamie dokumenti. *Iekšējie kārtības noteikumi* iekļauti SP sēžu protokolos;
16. Pedagoģijas fakultātes, Vispārīgās pedagoģijas katedras, Pirmsskolas pedagoģijas katedras, Skolas pedagoģijas katedras, Mūzikas un dejas pedagoģijas katedras katedras, Instrumentspēles pedagoģijas katedras pastāvīgi glabājamie dokumenti;
17. Vadības un ekonomikas nodaļas, Ekonomikas un uzņēmējdarbības katedras, Skolvadības katedras, Valodu katedras, Informātikas un dabaszinību katedras pastāvīgi glabājamie dokumenti;
18. Psiholoģijas fakultātes, Psiholoģiskās palīdzības un atbalsta centra Cēsīs, Izglītības un sociālās psiholoģijas katedras pastāvīgi glabājamie dokumenti;
19. Psiholoģijas pētniecības institūta pastāvīgi glabājamie dokumenti;
20. Nepilna laika studiju filiāļu pastāvīgi glabājamie dokumenti;
21. Tālākizglītības centra pastāvīgi glabājamie dokumenti. Aprakstā nav iekļauti *Tālākizglītības konferenču rīcības komitejas sēžu protokoli*, jo sēdes nenotika.

**Apraksta Nr. 2** turpinājumā ir iekļauti darbinieku personālsastāva dokumenti.

*Rektora rīkojumu personāla jautājumos*, *Darba līgumu reģistrācijas žurnāls*, *Vienošanās par darba līgumu izbeigšanu reģistrācijas žurnāls*, *Paziņojumu par grozījumiem darba līgumā un uzteikumu par darba tiesisko attiecību pārtraukšanu*, *Algas nodokļu grāmatiņu reģistrācijas žurnāli* ir turpināmi

**Apraksta Nr. 3** turpinājumā ir iekļauti studentu personālā sastāva dokumenti un 2008.gadā pabeigtie *Profesionālās augstākās izglītības diplomu izsniegšanas reģistrācijas žurnāls Nr.1* par 2005.–2008.g., *Nr. 2* par 2004.–2008.g., *Pirmā līmeņa Profesionālās augstākās izglītības diplomu izsniegšanas reģistrācijas žurnāls Nr.1* par 2005.–2008.g., *Profesionālās augstākās izglītības diplomu izsniegšanas reģistrācijas žurnāls Nr.1* par 2007.–2008.g., *Maģistra studiju Profesionālās augstākās izglītības diplomu izsniegšanas reģistrācijas žurnāls Nr.6* par 2007.–2008.g., *Pedagoģijas fakultātes Rīkojumu par studentiem reģistrācijas žurnāls* par 2006.–2008.g., *Akadēmisko izziņu reģistrācijas žurnāls* par 2002.–2008.g. un aprakstā iepriekš



neiekļautais Tālākizglītības centra *Augstskolas izsniegto sertifikātu un apliecību reģistrācijas žurnāls* par 2001.–2005.g.

*Bakalauru diplomu izsniegšanas žurnāls, Profesionālās augstākās izglītības diplomu izsniegšanas žurnāli Nr. 3, 4, 5, Diplomu dublikātu izsniegšanas reģistrācijas žurnāls, Pirmā līmeņa profesionālās augstākās izglītības diplomu izsniegšanas reģistrācijas žurnāls* tiek turpināti.

Psiholoģijas fakultātes, Vadības un ekonomikas nodaļas *Rīkojumu par studentiem reģistrācijas žurnāli* tiek turpināti. Vadības un ekonomikas nodaļas *Akadēmisko izziņu reģistrācijas žurnāls* tiek turpināts.

**Apraksta Nr. 4** turpinājumā ir iekļautas - pilna un nepilna laika bakalaura, maģistra programmu studiju *Beigušo un Atskaitīto studentu personas lietas*. Pievienots *Saīsināto vārdu saraksts* par 2008. g. (sk. pielikums Nr. 3).

**Aprakstā Nr. 5** iekļautas Zinātņu daļas pastāvīgi glabājamās lietas - *Latvijas Zinātnes padomes grantu zinātnisko projektu un finansējuma izpildes pārskati (zinātnes nozare: filoloģija, filozofija, pedagogija, mūzikas pedagogija, psiholoģija, socioloģija, valodniecība), Rīgas Pedagoģijas un izglītības vadības augstskolas zinātniskās pētniecības projektu konkursa nolikums, administratīvās vērtēšanas komisijas sēžu protokoli, LZP ekspertu vērtējumi, finansējuma pieteikumi, zinātniskie un finanšu izpildes pārskati (zinātnes nozare: pedagogija, mūzikas pedagogija, pedagoģiskā ergonomika, psiholoģija, daiļrades psiholoģija, psihofizioloģija, izglītības vadība, vadībzinātne).*

Lietas aprakstos sistematizētas saskaņā ar Augstskolas struktūru.

Dokumentu sastāvs ir pilnīgs, fiziskais stāvoklis labs.



Vēsturisko izziņu sastādīja  
galvenā arhīviste

*N. Upmane*

V.Ā.Upmane

Ar vēsturisko izziņu iepazīnos:  
RPEVA rektore

*[Signature]*

D.Markus

Rīgā, 2010. gada 22. decembrī



RPIVA STRUKTŪRAS SHĒMA  
PIELIKUMS Nr.1

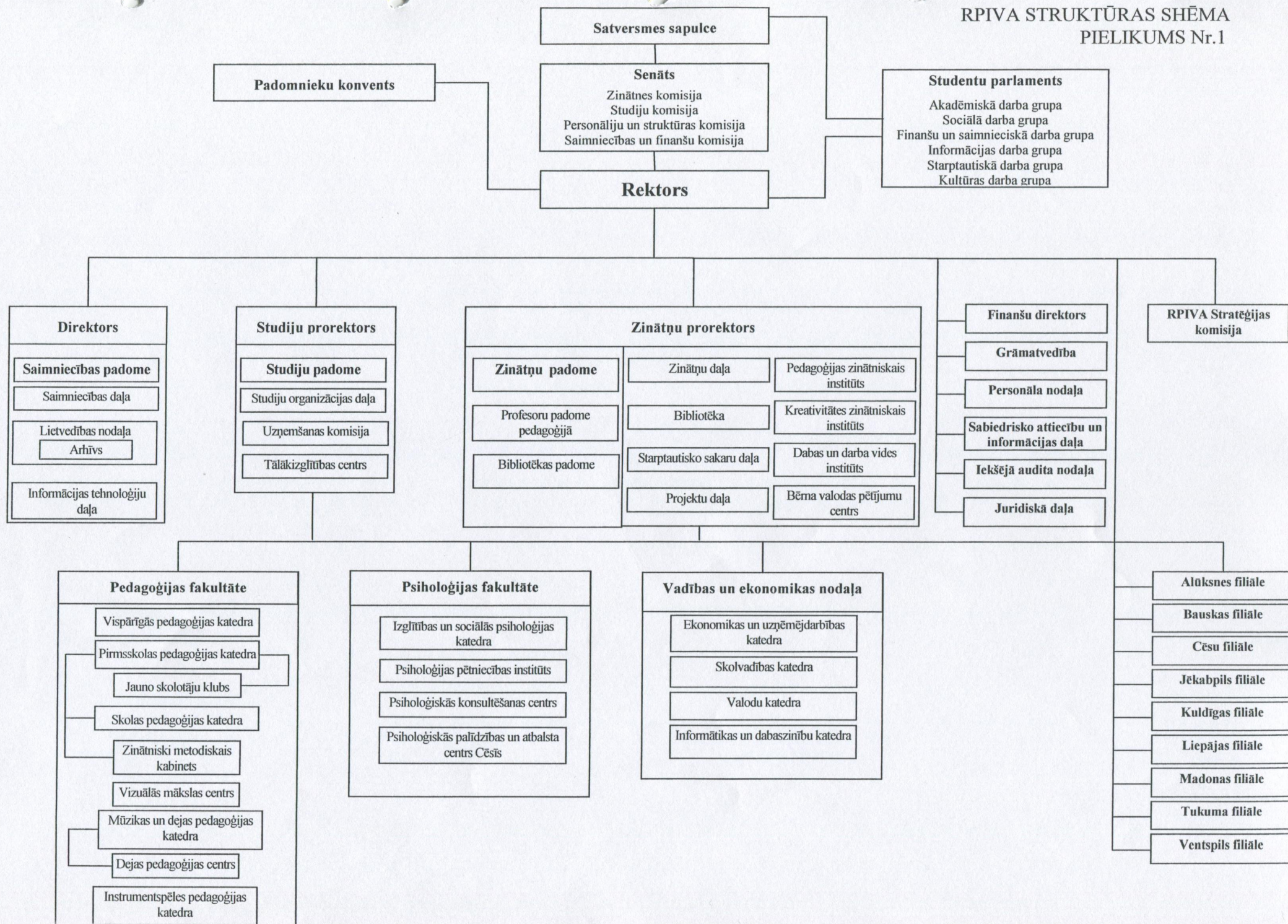



## NOLIKUMU APSTIPRINĀŠANA

2008.gads

Struktūrvienības nosaukums	Piezīmes
Informātikas un dabaszinātņu katedras nolikumu ar redakcionāliem labojumiem	Apstiprina Nolikumu Senāta lēmums Nr.30-8 31.03.2008.
Vispārīgās pedagoģijas katedras nolikums	Apstiprina Nolikumu Senāta lēmums Nr.2-7, 26.05..2008.
Pirmskolas pedagoģijas katedras nolikums	Apstiprina Nolikumu Senāta lēmums Nr.2-7, 26.05..2008.
Skolas pedagoģijas katedras nolikums	Apstiprina Nolikumu Senāta lēmums Nr.2-7, 26.05..2008.
Mūzikas un dejas pedagoģijas katedras nolikums	Apstiprina Nolikumu Senāta lēmums Nr.2-7, 26.05..2008.
Tālākizglītības centra nolikums	Apstiprina Nolikumu Senāta lēmums Nr.4-6, 29.08..2008.
RPIVA Stratēģijas komisijas nolikums	Apstiprina Nolikumu Senāta lēmums Nr.5-9, 29.09..2008.
Vadības un ekonomikas nodaļas nolikums	Apstiprina Nolikumu Senāta lēmums Nr.6-7, 27.10..2008.
Studiju padomes nolikums	Apstiprina Nolikumu Senāta lēmums Nr.6-9, 27.10..2008.
RPIVA Studiju organizācijas daļas nolikums	Apstiprina Nolikumu Senāta lēmums Nr.6-12, 6-12..2008.
RPIVA Pedagoģijas promocijas nolikums	Apstiprina Nolikumu Senāta lēmums Nr.7-6, 22.12..2008.
Vadības un ekonomikas nodaļas nolikums	Apstiprina Nolikumu Senāta lēmums Nr.7-15, 22.12..2008.



## SAĪSINĀTO VĀRDU SARAKSTS

2007./ 2008.

- BO – Biroja darba organizācija**  
(1.līmeņa profesionālā studiju programma)
- BV – Biroja vadītājs**  
(profesionālā bakalaura studiju programma)
- DR – Deju un ritmikas skolotājs**  
(profesionālā bakalaura studiju programma)
- DR2p- Deju un ritmikas skolotājs**  
(2.līmeņaprofesionālā stud. progr.-īsā prof.) stud.uzsāk pavasara sem.
- JK – Jauna kvalifikācija**
- KUV – Komercedarbība un uzņēmuma vadība**  
(profesionālā bakalaura studiju programma)
- KUVp- Komercedarbība un uzņēmuma vadība**  
(profesionālā bakalaura studiju programma) stud.uzsāk pavasara sem.
- KO – Komercedarbības organizācija**  
(1.līmeņa profesionālā studiju programma)
- LO – Skolotājs logopēds**  
(2.līmeņa profesionālā stud.prog.- īsā prof.)
- M – Mūzikas skolotājs**  
(profesionālā bakalaura studiju programma)
- MD – Dejas pedagoģija**  
(profesionālā maģistra studiju programma)
- MK – Karjeras konsultants**  
(profesionālā maģistra studiju programma)
- MM – Mūzikas pedagoģija**  
(profesionālā maģistru studiju programma)
- MP – Psiholoģija**  
(akadēmiskā maģistra studiju programma)
- MPP – Psiholoģija**  
( profesionālā maģistra studiju programma)
- MPPp – Psiholoģija**  
(profesionālā maģistru studiju programm) stud.uzsāk pavasara sem.
- MPep – Pedagoģija**  
(profesionālā maģistra studiju programma) – studijas uzsāk pavasara sem.
- MPPr – Psiholoģija**  
(profesionālā maģistra studiju programma) – studijas uzsāk rudens sem.
- MPPp – Psiholoģija**  
(profesionālā maģistra studiju programma) – studijas uzsāk pavasara sem
- MS – Skolvadība**  
(profesionālā maģistra studiju programma)
- PAI – Pamatizglītības skolotājs(1.-4.klase)**  
(2.līmeņa profesionālā stud. progr. – īsā prof.)
- PSH – Psiholoģijas skolotājs**  
(profesionālā studiju programma)



- PB** – **Psihologijas bakalaurs**  
(*akadēmiskā studiju programma*)
- Pi** - **Pirmsskolas izglītības skolotājs**  
(*profesionālā bakalaura studiju programma*)
- PII** - **Pirmsskolas izglītības skolotājs**  
(*2.līmeņa profesionālā stud.progr.-īsā prof.*)
- Ps** - **Pirmsskolas un sākumskolas skolotājs**  
(*profesionālā bakalaura studiju programma*)
- PV** – **Personāla vadība**  
(*profesionālā studiju programma*)
- PVp** - **Personāla vadība**  
(*profesionālā studiju programma*) *stud.uzsāk pavasara sem.*
- S** - **Sākumskolas skolotājs ar tiesībām mācīt vienu priekšmetu pamatskolā**  
(*profesionālā bakalaura studiju programma*)
- SA** – **Sabiedriskās attiecības**  
(*1.līmeņa profesionālā studiju programma*)
- SB** - **Sporta un pamatizglītības bioloģijas skolotājs**  
(*profesionālā bakalaura studiju programma*)
- SK** - **Studiju kursi pedagogijā un psiholoģijā**
- SS** - **Sākumskolas skolotājs ar tiesībām mācīt divus priekšmetus pamatskolā**  
(*profesionālā bakalaura studiju programma*)
- SZ** - **Vidējās izglītības ekonomikas un pamatizglītības sociālo zinību skolotājs**  
(*profesionālā bakalaura studiju programma*)
- V** - **Izglītības darba vadītājs un viena priekšmeta skolotājs**  
(*profesionālā bakalaura studiju programma*)

**specializācijas:**

- (*AV*) – *angļu valodas skolotājs pamatskolā*
- (*dž.*) – *mūzikas skolotājs populārajā un džeza mūzikā*
- (*in.*) – *mūzikas skolotājs instrumentspēlē*
- (*kl.*) – *mūzikas skolotājs klavierspēlē*
- (*LV*) – *latviešu valodas un literatūras skolotājs pamatskolā*
- (*M*) – *matemātikas skolotājs pamatskolā*
- (*R*) – *rokdarbu un mājturības skolotājs*
- (*SP*) – *sporta skolotājs pamatskolā*
- (*vi.*) – *mūzikas skolotājs vispārīzglītojošā skolā, muzikālo kolektīvu vadītājs*
- (*VM*) – *vizuālās mākslas skolotājs pamatskolā*
- (*vo.*) – *mūzikas skolotājs -vokālais pedagogs*
- (*I*) – *informātikas skolotājs*





# RĪGAS PEDAGOĢIJAS UN IZGLĪTĪBAS VADĪBAS AKADĒMIJA

Reģ. Nr. 3343000244

Imantas 7. līnija 1, Rīga, LV-1083

Tālrunis 67808010, fakss 67808034, e-pasts: rpiva@rpiva.lv

## VĒSTURISKĀ IZZIŅA

(turpinājums par 2009. gadu)

### I

Augstskolas nosaukums un juridiskais statuss 2009. gadā mainīts pamatojoties uz Saeimas 2009. gada 4.jūnijā pieņemto un 2009. gada 19. jūnijā laikrakstā „Latvijas Vēstnesis” Nr. 96(4082) publicēto likumu „Par Rīgas Pedagoģijas un izglītības vadības akadēmijas Satversmi”, kurš stājās spēkā ar 2009. gada 3.jūliju.

Rīgas Pedagoģijas un izglītības vadības augstskolas nosaukums mainīts uz Rīgas Pedagoģijas un izglītības vadības akadēmija (turpmāk -Akadēmija) un atbilstoši Satversmes 11. punktam Rīgas Pedagoģijas un izglītības vadības akadēmijai ir atvasinātas publiskas personas statuss. Akadēmijas saīsinātais nosaukums RPIVA

2009.gadā ir mainīta Akadēmijas struktūra. Izmaiņas skat. pielikumos:  
Nr.1.- *Akadēmijas struktūras shēma pēc reorganizācijas un* Nr.2- RPIVA 2009.gadā reorganizētās un izveidotās struktūrvienības.

### II

2012. gadā tika veikta RPIVA dokumentu izvērtēšana un aprakstīšana, kuras rezultātā sastādīti šādi lietu aprakstu turpinājumi par 2009. gadu:

- Pastāvīgi glabājamo lietu apraksta Nr. 1 turpinājums;
- Darbinieku personāla lietu apraksta Nr. 2 turpinājums;
- Studentu personāla lietu apraksta Nr. 3 turpinājums;
- Studentu personu lietu apraksta Nr. 4 turpinājums;
- Pastāvīgi glabājamo zinātnisko lietu apraksta Nr. 5 turpinājums.

**Apraksta Nr. 1 turpinājumā ir iekļauti:**

1. Lietvedības nodaļas pastāvīgi glabājamie dokumenti. Lietā *Rektora rīkojumi augstskolas organizatoriskos un pamatdarbības jautājumos ar pielikumiem* vairāki rīkojumu numuri ir ar literiem vai izlaisti (izlaisti Nr. 10, 86, 122, 167, 170, 208, 228, 267, 268, 272, 325, 334, 337, 355, 378, 384). Aprakstā iekļautas lietas *Filiāļu reģistrācijas apliecības (Jēkabpils filiāle)* par 2007.g. un *Filiāļu reģistrācijas apliecību reģistrs* par 2007.–2009. g. *Zīmogu un spiedogu uzskaites žurnāls* ir turpināms. Neveidojas un nav iekļauti aprakstā *Celtniecības un kapitālo remontu līgumi, pieņemšanas-nodošanas akti*. Lietā Nr.1448 ir vienošanās par ESF projektu *Cilvēkresursi un nodarbinātība, apakšaktivitāte - Atbalsts doktoru studiju programmu īstenošanai*;
2. Satversmes sapulces pastāvīgi glabājamie dokumenti;
3. Senāta pastāvīgi glabājamie dokumenti. Senātā apstiprinātos *Nolikumus* skat. pielikums Nr. 3 par 2009. g.;
4. Iekšējā audita nodaļas pastāvīgi glabājamie dokumenti. Iztrūkst iekšējā audita lieta par 2009.gadu un nav atrasta arī audita lieta par 2008.gadu, par ko sastādīts akts. *Audita nodaļas reglaments* nav iekļauts aprakstā, jo netika mainīts;
5. Personāla nodaļas pastāvīgi glabājamie dokumenti. *Amata apraksti* par 1999.-2009.g. *Rektora rīkojumu par ārzemju komandējumiem reģistrācijas žurnāls* ir turpināms;



6. Studiju organizācijas daļas pastāvīgi glabājamie dokumenti. *Akreditācijas komisijas vērtējumi par studiju programmām tiek kārtoti kopā ar Studiju programmu akreditācijas lapām. Specializāciju studiju programmas veidojas kopā ar Akreditētās studiju programmām un to pielikumiem.* 2009.g. no IZM tika izsniegtas jaunas *Studiju programmu akreditācijas lapas (bez Akreditācijas komisijas vērtējuma par studiju programmām)*, jo tika mainīts *Rīgas Pedagoģijas un izglītības vadības augstskolas* nosaukums uz *Rīgas Pedagoģijas un izglītības vadības akadēmija*. Aprakstā iekļauti *Studiju prorektora rīkojumu reģistrācijas žurnāls par 2004.-2009.g., Studiju programmu akreditācijas lapu reģistrācijas žurnāls par 2005.-2009.g., Studiju programmu licenču reģistrācijas žurnāls par 2005.-2009.g., akreditētā profesionālā maģistra studiju programma Karjeras konsultants ar pielikumiem un Licencētās studiju programmas un to licences par 2008.g.;*
7. Zinātņu daļas pastāvīgi glabājamie dokumenti. Ikgadējā zinātņu daļas organizētā zinātniskā konference („Teorija praksē mūsdienu sabiedrības izglītībā”) 2009.gadā nenotika un dokumenti nav veidojušies. Aprakstā iekļauti kārtējās, *5. jauno zinātnieku konferences dokumenti. Saņemto dokumentu reģistrācijas žurnāls un Nosūtīto dokumentu reģistrācijas žurnāls ir turpināmi;*
8. Bērna valodas pētījumu centra pastāvīgi glabājamie dokumenti;
9. Dabas un darba vides institūta pastāvīgi glabājamie dokumenti;
10. Kreativitātes zinātniskā institūta pastāvīgi glabājamie dokumenti;
11. Pedagoģijas zinātniskā institūta pastāvīgi glabājamie dokumenti;
12. Grāmatvedības pastāvīgi glabājamie dokumenti. *Apgrozījumu bilance* iekļauta aprakstā *Virsgrāmatas* vietā. *Atskaite par gada finansēšanas plāna izpildi* ir iekļauta lietā *Bilance ar paskaidrojumiem un pielikumiem.* Norakstīto pamatlīdzekļu inventāra kartītes ir kārtotas lietā kopā ar *Pamatlīdzekļu norakstīšanas aktiem un nav atdalāma. Kompleksais pārskats par augstskolas darbību 2-gada* nav iekļauts aprakstā, jo tika sastādīts elektroniski un iesniegts Centrālajā statistikas pārvaldē. *Gada statistikas pārskats "6-darbs"* nav iekļauts aprakstā, jo nav jāiesniedz Centrālajā statistikas pārvaldē. Arhīvā nav nodotas un aprakstos iekļautas 2009.g. lietas *Apstiprinātais gada budžets un grozījumi budžetā, Apstiprinātais gada finansēšanas plāns un grozījumi tajā, PVN deklarācija;*
13. Starptautisko sakaru daļas pastāvīgi glabājamie dokumenti. Neveidojas un nav iekļauts aprakstā *Pārskats par RPIVA darbinieku dalību starptautiskajās konferencēs un cita veida pasākumos;*
14. Uzņemšanas komisijas pastāvīgi glabājamie dokumenti;
15. Studentu parlamenta pastāvīgi glabājamie dokumenti;
16. Pedagoģijas fakultātes, Vispārīgās pedagoģijas katedras, Pirmsskolas pedagoģijas katedras, Skolas pedagoģijas katedras, Mūzikas un dejas pedagoģijas katedras katedras, Instrumentspēles pedagoģijas katedras pastāvīgi glabājamie dokumenti. Neveidojas un nav iekļauta aprakstā *Dekanāta sēžu protokoli,* jo sēdes nenotika;
17. Vadības un ekonomikas nodaļas, Uzņēmējdarbības katedras, Vadībzinātņu katedras, Valodu katedras, Informātikas un dabaszinību katedras pastāvīgi glabājamie dokumenti;
18. Psiholoģijas fakultātes, Psiholoģiskās palīdzības un atbalsta centra Cēsīs, Izglītības un sociālās psiholoģijas katedras pastāvīgi glabājamie dokumenti;
19. Psiholoģijas pētniecības institūta pastāvīgi glabājamie dokumenti;
20. Nepilna laika studiju filiāļu pastāvīgi glabājamie dokumenti;
21. Tālākizglītības centra pastāvīgi glabājamie dokumenti. Neveidojas un nav iekļauti aprakstā *Tālākizglītības konferenču rīcības komitejas sēžu protokoli,* jo konferences netika organizētas.



**Apraksta Nr. 2** turpinājumā ir iekļauti darbinieku personālsastāva dokumenti. *Rektora rīkojumu personāla jautājumos reģistrācijas žurnāls par 2004.-2009.g., Algas nodokļu grāmatīņu reģistrācijas žurnāls par 2001.-2009.g. Neveidojas un nav iekļauti aprakstā Darbinieku sociālās apdrošināšanas kartītes. Darba līgumu reģistrācijas žurnāls, Paziņojumu par grozījumiem darba līgumā un uzteikumu par darba tiesisko attiecību pārtraukšanu reģistrācijas žurnāli ir turpināmi. Atsevišķi kārtoti un aprakstā iekļauti 2009. gadā noslēgtie terminētie līgumi, kuru izpilde vai darba pieņemšana pabeigta 2010. gadā.*

**Apraksta Nr. 3** turpinājumā ir iekļauti studentu personālā sastāva dokumenti un 2009.gadā pabeigtie *Profesionālās augstākās izglītības diplomu izsniegšanas reģistrācijas žurnāls Nr.5 par 2004.-2009.g., Nr.3 par 2006.-2009.g., Nr.4 par 2007.-2009.g., bakalaura diplomu izsniegšanas žurnāls par 2004.-2009.g., Psiholoģijas fakultātes Rīkojumu par studentiem reģistrācijas žurnāls par 2006.-2009.g., Vadības un ekonomikas nodaļas Rīkojumu par studentiem reģistrācijas žurnāls par 2005.-2009.g., akadēmisko izziņu reģistrācijas žurnāls par 2005.-2009.g.*

*Tālākizglītības centra Akadēmijas (augstskolas) izsniegto sertifikātu un apliecību reģistrācijas žurnāls, Diplomu dublikātu izsniegšanas žurnāls turpināmi.*

*Vadības un ekonomikas nodaļas Bakalauru diplomu izsniegšanas reģistrācijas žurnāls, Profesionālā bakalaura diplomu izsniegšanas reģistrācijas žurnāls Nr.2, Pirmā līmeņa profesionālās augstākās izglītības diplomu izsniegšanas reģistrācijas žurnāls Nr.1 tiek turpināti.*

*Pedagoģijas fakultātes Profesionālās augstākās izglītības diplomu izsniegšanas reģistrācijas žurnāls Nr.1, Profesionālā maģistra diplomu izsniegšanas reģistrācijas žurnāls Nr.2 tiek turpināti.*

*Psiholoģijas fakultātes Pirmā līmeņa profesionālās augstākās izglītības diplomu izsniegšanas reģistrācijas žurnāls Nr. 2, Profesionālā maģistra diplomu izsniegšanas reģistrācijas žurnāls Nr.1 tiek turpināti.*

**Apraksta Nr. 4** turpinājumā ir iekļautas - pilna un nepilna laika bakalaura, maģistra programmu studiju *Beigušo un Atskaitīto studentu personas lietas. Doktora studiju programmas Atskaitīto studentu personas lietas. Pievienots Saīsināto vārdu saraksts par 2009. g. (sk. pielikums Nr. 4).*

**Aprakstā Nr. 5** iekļauta Zinātņu daļas pastāvīgi glabājamā zinātniskā lieta. Sastādīts pastāvīgi glabājamo lietu apraksta Nr.5 priekšvārda turpinājums par 2009. gadu - *Latvijas Zinātnes padomes grantu zinātnisko projektu un finansējuma izpildes pārskati (zinātnes nozare: mūzikas pedagoģija, psiholoģija, filoloģija, valodniecība). Rīgas Pedagoģijas un izglītības vadības akadēmijas Zinātniskās pētniecības projektu konkursa nolikums, Administratīvās vērtēšanas komisijas sēžu protokoli, LZP ekspertu vērtējumi, Zinātniskās pētniecības projekti (finansējuma pieteikumi, zinātniskie un finanšu izpildes pārskati) par 2009.g.netika veidoti, jo netika izsludināts konkurss zinātniskās pētniecības projektiem.*

Lietas aprakstos sistematizētas saskaņā ar Akadēmijas struktūru.

Dokumentu sastāvs, izņemot 2009.gada audita lietu, ir pilnīgs, fiziskais stāvoklis labs.

Vēsturisko izziņu sastādīja  
galvenā arhiviste

*N. Upmane*

V. Ā. Upmane

Ar vēsturisko izziņu iepazīs:

RPIVĀ rektore

Rīgā, 2012. gada

*M. Jūriņa*

*[Signature]*

D. Markus





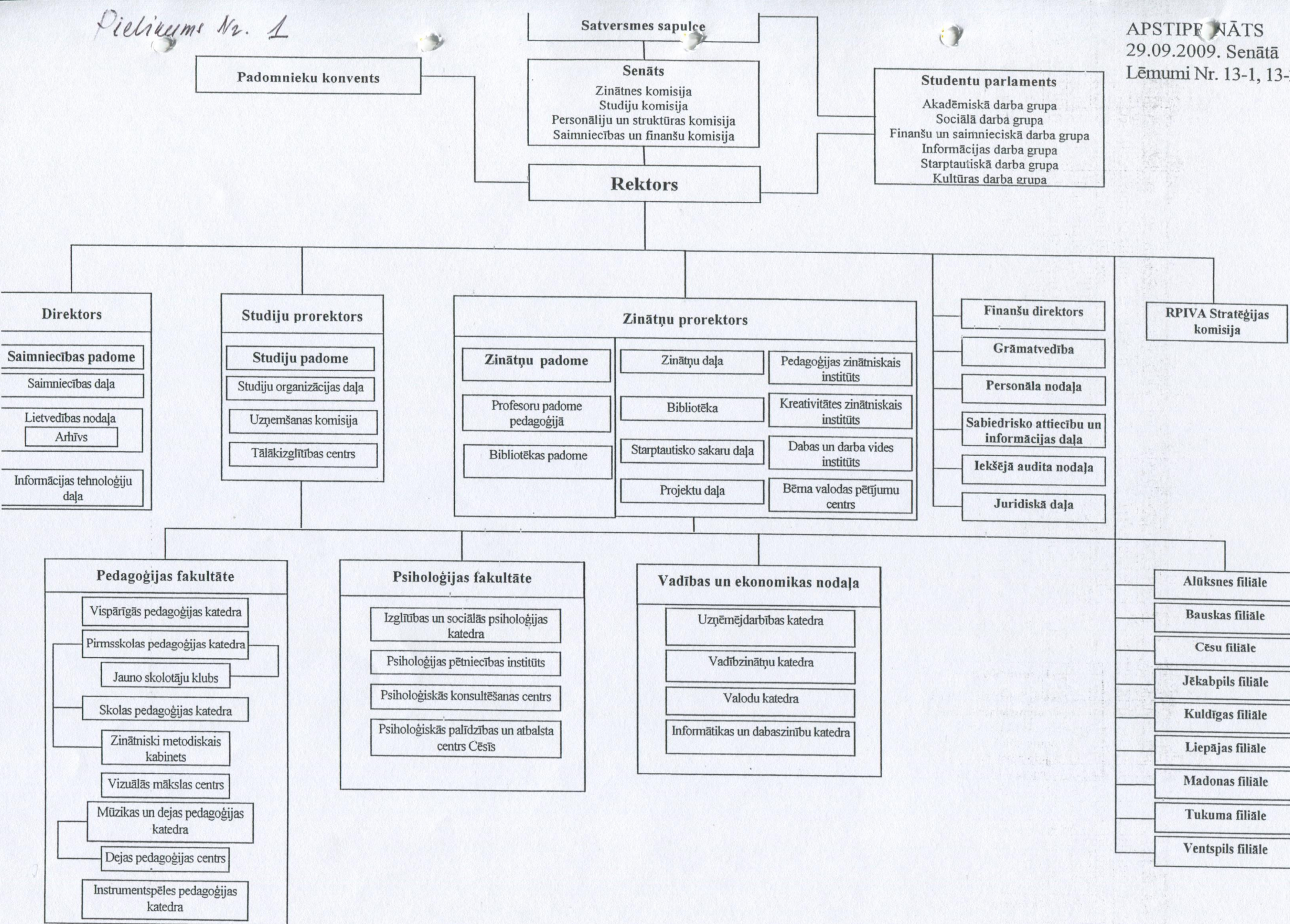



## RPIVA IZVEIDOTĀS UN LIKVIDĒTĀS STRUKTŪRVIENĪBAS

2009.gads

Struktūrvienības nosaukums	Piezīmes
Ekonomikas un uzņēmējdarbības katedra	<b>Reorganizē:</b> Senāta lēmums Nr.9-4, 23.04.2009.
Skolvadības katedra	<b>Reorganizē:</b> Senāta lēmums Nr.9-4, 23.04.2009.
Uzņēmējdarbības katedra	<b>Izveido:</b> Senāta lēmums Nr.9-4, 23.04.2009.
Vadībzinātņu katedra	<b>Izveido:</b> Senāta lēmums Nr.9-4, 23.04.2009.
Projektu daļa	<b>Izveido:</b> Senāta lēmums Nr.13-1, 28.09.2009.
Arhīvs	<b>Iekļauj Lietvedības nodaļas sastāvā:</b> Senāta lēmums Nr.13-2, 28.09..2009.



## NOLIKUMU APSTIPRINĀŠANA

2009.gads

Struktūrvienības nosaukums	Piezīmes
Grozījumi „Nolikumā par RPIVA Profesoru padomi pedagoģijā”	Apstiprina grozījumus Nolikumā Senāta lēmums Nr.8-7, 23.02.2009.
Konkursa „Es būšu skolotājs” nolikums	Apstiprina Nolikumu Senāta lēmums Nr.8-10, 23.02.2009.
Grozījumi „Nolikumā par RPIVA Profesoru padomi pedagoģijā”	Apstiprina grozījumus Nolikumā Senāta lēmums Nr.9-3, 23.03..2009.
Grozījumi „Lietvedības nodaļas” nolikumā	Apstiprina grozījumus Nolikumā Senāta lēmums Nr.13-2, 28.09.2009.



**STUDIJU PROGRAMMU SAĪSINĀJUMI**

2008./2009. studiju gadā

- BO – Biroja darba organizācija**  
(1.līmeņa profesionālā studiju programma)
- BV - Biroja vadītājs**  
(profesionālā bakalaura studiju programma)
- DR - Deju un ritmikas skolotājs**  
(profesionālā bakalaura studiju programma)
- DR2p- Deju un ritmikas skolotājs**  
(2.līmeņa profesionālā stud. progr.-īsā prof.) stud.uzsāk pavasara sem.
- JK - Jauna kvalifikācija**
- KUV - Komercedarbība un uzņēmuma vadība**  
(profesionālā bakalaura studiju programma)
- KUVp- Komercedarbība un uzņēmuma vadība**  
(profesionālā bakalaura studiju programma) stud.uzsāk pavasara sem.
- KO – Komercedarbības organizācija**  
(1.līmeņa profesionālā studiju programma)
- LO - Skolotājs logopēds**  
(2.līmeņa profesionālā stud.prog.- īsā prof.)
- M - Mūzikas skolotājs**  
(profesionālā bakalaura studiju programma)
- MD – Dejas pedagogija**  
(profesionālā maģistra studiju programma)
- MK - Karjeras konsultants**  
(profesionālā maģistra studiju programma)
- MM - Mūzikas pedagogija**  
(profesionālā maģistru studiju programma)
- MP - Psihologija**  
(akadēmiskā maģistra studiju programma)
- MPP - Psihologija**  
( profesionālā maģistra studiju programma)
- MPPp - Psihologija**  
(profesionālā maģistru studiju programma) stud.uzsāk pavasara sem.
- MPep – Pedagogija**  
(profesionālā maģistra studiju programma) – studijas uzsāk pavasara sem.
- MPPr – Psihologija**  
(profesionālā maģistra studiju programma) – studijas uzsāk rudens sem.
- MPPp – Psihologija**  
(profesionālā maģistra studiju programma) – studijas uzsāk pavasara sem
- MS - Skolvadība**  
(profesionālā maģistra studiju programma)
- PAI – Pamatizglītības skolotājs(1.-4.klase)**  
(2.līmeņa profesionālā stud. progr. – īsā prof.)
- PSH – Psihologijas skolotājs**  
(profesionālā studiju programma)



- PB** – **Psiholoģijas bakalaurs**  
(*akadēmiskā studiju programma*)
- Pi** – **Pirmsskolas izglītības skolotājs**  
(*profesionālā bakalaura studiju programma*)
- PII** – **Pirmsskolas izglītības skolotājs**  
(*2.līmeņa profesionālā stud.progr.-īsā prof.*)
- Ps** – **Pirmsskolas un sākumskolas skolotājs**  
(*profesionālā bakalaura studiju programma*)
- PV** – **Personāla vadība**  
(*profesionālā studiju programma*)
- PVp** – **Personāla vadība**  
(*profesionālā studiju programma*) *stud.uzsāk pavasara sem.*
- S** – **Sākumskolas skolotājs ar tiesībām mācīt vienu priekšmetu pamatskolā**  
(*profesionālā bakalaura studiju programma*)
- SA** – **Sabiedriskās attiecības**  
(*1.līmeņa profesionālā studiju programma*)
- SB** – **Sporta un pamatizglītības bioloģijas skolotājs**  
(*profesionālā bakalaura studiju programma*)
- SK** – **Studiju kursi pedagogijā un psiholoģijā**
- SS** – **Sākumskolas skolotājs ar tiesībām mācīt divus priekšmetus pamatskolā**  
(*profesionālā bakalaura studiju programma*)
- SZ** – **Vidējās izglītības ekonomikas un pamatizglītības sociālo zinību skolotājs**  
(*profesionālā bakalaura studiju programma*)
- V** – **Izglītības darba vadītājs un viena priekšmeta skolotājs**  
(*profesionālā bakalaura studiju programma*)

**specializācijas:**

- (*AV*) – *angļu valodas skolotājs pamatskolā*
- (*dž.*) – *mūzikas skolotājs populārajā un džeza mūzikā*
- (*in.*) – *mūzikas skolotājs instrumentspēlē*
- (*kl.*) – *mūzikas skolotājs klavierspēlē*
- (*LV*) – *latviešu valodas un literatūras skolotājs pamatskolā*
- (*M*) – *matemātikas skolotājs pamatskolā*
- (*R*) – *rokdarbu un mājturības skolotājs*
- (*SP*) – *sporta skolotājs pamatskolā*
- (*vi.*) – *mūzikas skolotājs vispārizglītojošā skolā, muzikālo kolektīvu vadītājs*
- (*VM*) – *vizuālās mākslas skolotājs pamatskolā*
- (*vo.*) – *mūzikas skolotājs -vokālais pedagogs*
- (*I*) – *informātikas skolotājs*





# RĪGAS PEDAGOĢIJAS UN IZGLĪTĪBAS VADĪBAS AKADĒMIJA

Reģ. Nr. 3343000244

Imantas 7. līnija 1, Rīga, LV-1083

Tālrunis 67808010, fakss 67808034, e-pasts: rpiva@rpiva.lv

## VĒSTURISKĀ IZZIŅA

(turpinājums par 2010. gadu)

### I

Akadēmijas nosaukums un juridiskais statuss 2010. gadā nav mainīts.

2010. gadā ir mainīta Akadēmijas struktūra. Izmaiņas skat. pielikumos:

Nr.1.- *Akadēmijas struktūras shēma* un Nr.2- *RPIVA 2010. gadā reorganizētās un izveidotās struktūrvienības*. Reorganizē *Vadības un ekonomikas nodaļu un Psiholoģijas fakultāti* (22.02.2010., senāta lēmums Nr.18-1), izveido *Sociālo zinātņu fakultāti*. Pārceļ *Vadības un ekonomikas nodaļas Valodu katedru* (31.05.2010., senāta lēmums Nr.21-1) uz *Pedagoģijas fakultāti*. Likvidē *Starptautisko sakaru daļu* (29.11.2010., senāta lēmums Nr.25-8).

### II

2014. gadā tika veikta RPIVA dokumentu izvērtēšana un aprakstīšana, kuras rezultātā sastādīti šādi lietu aprakstu turpinājumi par 2010. gadu:

- Pastāvīgi glabājamo lietu apraksta Nr.1 turpinājums;
- Darbinieku personāla lietu apraksta Nr.2 turpinājums;
- Studentu personāla lietu apraksta Nr.3 turpinājums;
- Studentu personu lietu apraksta Nr.4 turpinājums;
- Pastāvīgi glabājamo zinātnisko lietu apraksta Nr.5 turpinājums.

**Apraksta Nr.1 turpinājumā ir iekļauti:**

1. Lietvedības nodaļas pastāvīgi glabājamie dokumenti. Lietā *Rektora rīkojumi augstskolas organizatoriskos un pamatdarbības jautājumos ar pielikumiem* vairāki rīkojumu numuri ir ar literiem vai izlaisti (izlaisti Nr. 66, 69, 95, 112, 120, 131, 151, 160, 208, 371, 406, 446). *Zīmogu un spiedogu uzskaites žurnāls* ir turpināms. Neveidojas un nav iekļauti aprakstā *Celtniecības un kapitālo remontu līgumi, pieņemšanas-nodošanas akti*. *RPIVA Satversme* nav iekļauta aprakstā, jo netika mainīta;
2. Satversmes sapulces pastāvīgi glabājamie dokumenti;
3. Senāta pastāvīgi glabājamie dokumenti. Neveidojas un nav iekļauti aprakstā *Senāta darba plāns*. *Nolikums par vēlēšanām akadēmiskajos un administratīvajos amatos* un *Senāta nolikums* nav iekļauti aprakstā, jo netika mainīti;
4. Personāla nodaļas pastāvīgi glabājamie dokumenti. 2009.g., ar zinātnisko grādu, atbrīvotā darbinieka *Liepiņa Jāņa* personas lieta. *Amata apraksti, Rektora rīkojumu par ārzemju komandējumiem reģistrācijas žurnāls* par 2005.-2010.g.;
5. Studiju organizācijas daļas pastāvīgi glabājamie dokumenti. *Akreditācijas komisijas vērtējumi par studiju programmām* tiek kārtoti kopā ar *Studiju programmu akreditācijas lapām*. *Specializāciju studiju programmas* veidojas kopā ar *Akreditētās studiju programmām un to pielikumiem*. Neveidojas un nav iekļautas



aprakstā *Filiāļu reģistrācijas apliecības* un *Filiāļu reģistrācijas apliecību reģistrācijas žurnāls*;

6. Zinātņu daļas pastāvīgi glabājamie dokumenti. Zinātņu daļas sēdes 2010.gadā nenotika un lieta *Zinātņu daļas sēžu protokoli* netika veidota. *Saņemto dokumentu reģistrācijas žurnāls* un *Nosūtīto dokumentu reģistrācijas žurnāls* ir turpināmi;
7. Bērna valodas pētījumu centra pastāvīgi glabājamie dokumenti;
8. Dabas un darba vides institūta pastāvīgi glabājamie dokumenti;
9. Kreativitātes zinātniskā institūta pastāvīgi glabājamie dokumenti;
10. Pedagoģijas zinātniskā institūta pastāvīgi glabājamie dokumenti;
11. Grāmatvedības pastāvīgi glabājamie dokumenti. *Atskaite par gada finansēšanas plāna izpildi* ir iekļauta lietā *Bilance ar paskaidrojumiem un pielikumiem*. Norakstīto pamatlīdzekļu inventāra kartītes ir kārtotas lietā kopā ar *Pamatlīdzekļu norakstīšanas aktiem* un nav atdalāma. Aprakstā iekļautas 2009.g. lietas *Apstiprinātais gada budžets un grozījumi budžetā, PVN deklarācija ar labojumiem*. 2010.g. lietas *Kompleksais pārskats par akadēmijas darbību 2-gada un Virsgrāmata* nav iekļautas aprakstā, jo tika sastādītas, iesniegtas un saglabātas elektroniski finanšu sistēmā Solcraft FinaWin. FinaWin administrēšanu un uzturēšanu nodrošina sistēmas izstrādātājs SIA Solcraft;
12. Projektu daļas pastāvīgi glabājamie dokumenti. 2010.g. netika izsludināts RPIVA zinātniskās pētniecības projektu konkurss, lietas *RPIVA zinātniskās pētniecības projektu konkursa nolikums: administratīvās vērtēšanas komisijas sēžu protokoli, ekspertu vērtējumi* un *RPIVA zinātniskās pētniecības projekti: pieteikumi un pārskati* neveidojas un nav iekļautas aprakstā;
13. Uzņemšanas komisijas pastāvīgi glabājamie dokumenti;
14. Studentu parlamenta pastāvīgi glabājamie dokumenti. *Iekšējās kārtības noteikumi* nav iekļauti aprakstā, jo netika mainīti;
15. Pedagoģijas fakultātes, Vispārīgās pedagoģijas katedras, Pirmsskolas pedagoģijas katedras, Skolas pedagoģijas katedras, Mūzikas un dejas pedagoģijas katedras, Instrumentspēles pedagoģijas katedras, Valodu katedras pastāvīgi glabājamie dokumenti. Neveidojas un nav iekļauta aprakstā lieta *Dekanāta sēžu protokoli*, jo sēdes nenotika;
16. Sociālo Zinātņu fakultātes, Uzņēmējdarbības katedras, Vadībzinātņu katedras, Informātikas un dabaszinību katedras pastāvīgi glabājamie dokumenti;
17. Psiholoģijas fakultātes, Izglītības un sociālās psiholoģijas katedras, pastāvīgi glabājamie dokumenti. Neveidojas un nav iekļauta aprakstā lieta *Dekanāta sēžu protokoli*, jo sēdes nenotika;
18. Psiholoģijas pētniecības institūta, Psiholoģiskās palīdzības un atbalsta centra Cēsīs pastāvīgi glabājamie dokumenti;
19. Studiju filiāļu pastāvīgi glabājamie dokumenti;
20. Tālākizglītības centra pastāvīgi glabājamie dokumenti. Aprakstā nav iekļauti *Tālākizglītības konferenču rīcības komitejas sēžu protokoli*, jo sēdes nenotika;

**Apraksta Nr.2** turpinājumā ir iekļauti darbinieku personālsastāva dokumenti. Neveidojas un nav iekļauti aprakstā *Darbinieku sociālās apdrošināšanas kartītes*. *Darba līgumu reģistrācijas žurnāls, Paziņojumu par grozījumiem darba līgumā un uzteikumu par darba tiesisko attiecību pārtraukšanu reģistrācijas žurnāli* ir turpināmi. Atsevišķi kārtoti un aprakstā iekļauti 2009., 2010. gadā noslēgtie terminētie līgumi, kuru izpilde vai darba pieņemšana pabeigta 2011. gadā.

**Apraksta Nr.3** turpinājumā ir iekļauti studentu personālā sastāva dokumenti un 2010.gadā pabeigtie *Diploma dublikātu izsniegšanas reģistrācijas žurnāls* 2006. -2010.g., *Pirmā līmeņa profesionālās augstākās izglītības diplomu izsniegšanas reģistrācijas žurnāls Nr.2* (psiholoģijas fakultāte) par 2007.-2010.g., *Pirmā līmeņa profesionālās augstākās izglītības diplomu izsniegšanas reģistrācijas žurnāls Nr.1* par 2008.-2010.g., *Bakalauru diplomu*



izsniegšanas reģistrācijas žurnāls (sociālo zinātņu fakultāte) par 2008.-2010.g., *Profesionālās augstākās izglītības diplomu izsniegšanas reģistrācijas žurnāls Nr.1* (pedagoģijas fakultāte) par 2008.-2010.g., *Profesionālā bakalaura diplomu izsniegšanas reģistrācijas žurnāls Nr.1* (pedagoģijas fakultāte) par 2009.-2010.g., *Nr.2* (sociālo zinātņu fakultāte) par 2009.-2010.g., *Profesionālā maģistra diplomu izsniegšanas reģistrācijas žurnāls Nr.1* (psiholoģijas fakultāte) par 2009.-2010.g., *Nr.2* (pedagoģijas fakultāte) par 2009.-2010.g.

Tālākizglītības centra *Akadēmijas izsniegto sertifikātu un apliecību reģistrācijas žurnāls* turpināmi.

**Apraksta Nr.4** turpinājumā ir iekļautas - pilna un nepilna laika bakalaura, maģistra programmu studiju *Beigušo un Atskaitīto studentu personas lietas*. Pievienots *Saīsināto vārdu saraksts* par 2010.g. (sk. pielikums Nr.3).

**Aprakstā Nr.5** iekļauta Zinātņu daļas pastāvīgi glabājamā zinātniskā lieta. Sastādīts pastāvīgi glabājamo lietu apraksta Nr.5 priekšvārda turpinājums par 2010. gadu - *Latvijas Zinātnes padomes grantu zinātnisko projektu un finansējuma izpildes pārskati (zinātnes nozare: filoloģija, valodniecība), Valsts pētījumu programmas Dažādu paaudžu un vecuma grupu lingvistiskās kopsakarības un savdabība – nacionālās identitātes rādītājs projektu pieteikumi, līgums un 1. posma atskaite (pētījumi par valodu, Latvijas vēsturi, kultūru un cilvēkdrošību). Rīgas Pedagoģijas un izglītības vadības akadēmijas Zinātniskās pētniecības projektu konkursa nolikums, Administratīvās vērtēšanas komisijas sēžu protokoli, LZP ekspertu vērtējumi, Zinātniskās pētniecības projekti (finansējuma pieteikumi, zinātniskie un finanšu izpildes pārskati)* par 2010.g.netika veidoti, jo netika izsludināts konkurss zinātniskās pētniecības projektiem.

Lietas aprakstos sistematizētas saskaņā ar Akadēmijas struktūru.

Dokumentu sastāvs ir pilnīgs, fiziskais stāvoklis labs.

Vēsturisko izziņu sastādīja  
galvenā arhīviste

V. Ā. Zīle

Ar vēsturisko izziņu iepazīšos:

RPIVA rektore

Rīgā, 2014. gada

D. Markus





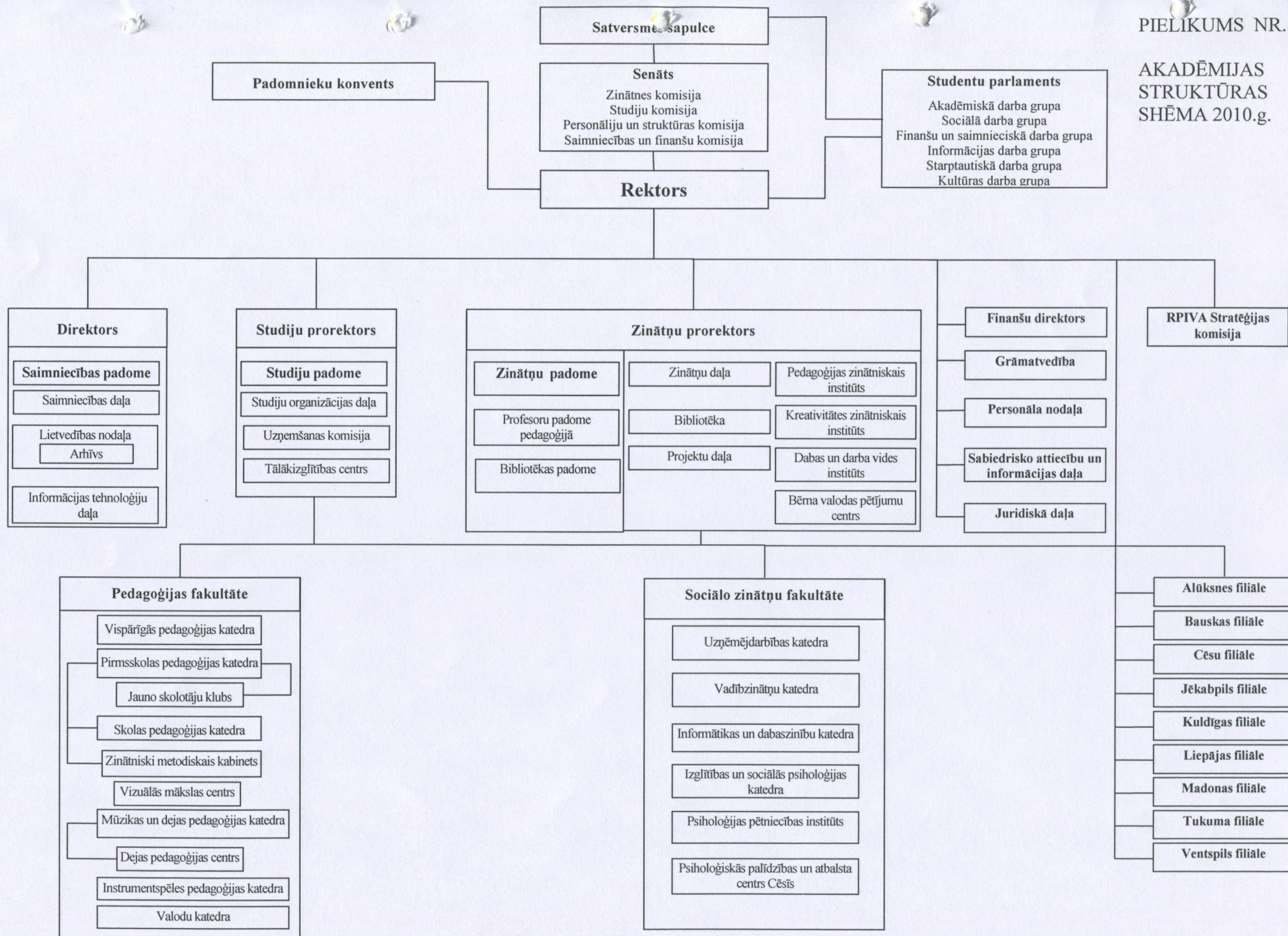



## RPIVA REORGANIZĒTĀS UN IZVEIDOTĀS STRUKTŪRVIENĪBAS

2010.gads

Struktūrvienības nosaukums	Piezīmes
Vadības un ekonomikas nodaļu un Psiholoģijas fakultāti	<b>Reorganizē:</b> Senāta lēmums Nr.18-1, 22.02.2010.
Sociālo zinātņu fakultāte	<b>Izveido:</b> Senāta lēmums Nr.18-1, 22.02.2010.
Vadības un ekonomikas nodaļas Valodas katedras pārcelšana uz Pedagoģijas fakultāti	<b>Pārceļ:</b> Senāta lēmums Nr.21-1, 31.05.2010.
Starptautiskā sakaru daļa	<b>Likvidē:</b> Senāta lēmums Nr.25-8, 29.11.2010.



## PIELIKUMS NR. 3

## APZĪMĒJUMI

2009./2010.st.gads

Kods	Nosaukums
BA	Pirmā līmeņa profesionālās augstākās izglītības studiju programma "Cilvēkresursu/Biroja administrēšana" ar specializācijas virzienu "Biroja administrators"
BD	Otrā līmeņa profesionālās augstākās izglītības bakalaura studiju programma "Vidējās izglītības bioloģijas skolotājs un pamatzglītības dabaszinību skolotājs"
BO	Pirmā līmeņa profesionālās augstākās izglītības studiju programma "Biroja darba organizācija"
DA	Pirmā līmeņa profesionālās augstākās izglītības studiju programma "Darba aizsardzība"
DP	Akadēmiskās augstākās izglītības doktora studiju programma "Pedagoģija"
DR	Otrā līmeņa profesionālās augstākās izglītības bakalaura studiju programma "Deju un ritmikas skolotājs"
Dr2	Otrā līmeņa īsā profesionālās augstākās izglītības studiju programma "Deju un ritmikas skolotājs"
Dr2m	Otrā līmeņa īsā profesionālās augstākās izglītības studiju programma "Deju un ritmikas skolotājs"
KO	Pirmā līmeņa profesionālās augstākās izglītības studiju programma "Komercedarbības organizācija" ar specializācijas virzienu "Uzņēmējdarbības (komercdarbības) speciālists"
KUV	Otrā līmeņa profesionālās augstākās izglītības bakalaura studiju programma "Komercedarbība un uzņēmuma vadība"
LO	Otrā līmeņa īsā profesionālās augstākās izglītības studiju programma "Skolotājs logopēds"
M	Otrā līmeņa profesionālās augstākās izglītības bakalaura studiju programma "Mūzikas skolotājs"
MD	Otrā līmeņa profesionālās augstākās izglītības maģistra studiju programma "Dejas pedagoģija"
MK	Otrā līmeņa profesionālās augstākās izglītības maģistra studiju programma "Karjeras konsultants"
MM	Otrā līmeņa profesionālās augstākās izglītības maģistra studiju programma "Mūzikas pedagoģija"
MPe	Otrā līmeņa profesionālās augstākās izglītības maģistra studiju programma "Pedagoģija"
MPP	Otrā līmeņa profesionālās augstākās izglītības maģistra studiju programma "Psiholoģijas maģistrs"
MPSH	Akadēmiskās augstākās izglītības maģistra studiju programma "Psiholoģija"



## PIELIKUMS NR. 3

MS	Otrā līmeņa profesionālās augstākās izglītības maģistra studiju programma "Skolvadība"
MT	Pirmā līmeņa profesionālās augstākās izglītības studiju programma "Komercedarbības organizācija" ar specializācijas virzienu "Mārketinga un tirdzniecības speciālists"
P	Otrā līmeņa profesionālās augstākās izglītības bakalaura studiju programma "Skolotājs" - apakšprogramma "Pirmsskolas izglītības skolotājs"
PAI	Otrā līmeņa īsā profesionālās augstākās izglītības studiju programma "Pamatizglītības skolotājs (1.-4. klasē)"
PB	Akadēmiskās augstākās izglītības bakalaura studiju programma "Psiholoģijas bakalaurs"
PI	Pirmā līmeņa profesionālās augstākās izglītības studiju programma "Pirmsskolas izglītības skolotājs" (
PII	Otrā līmeņa īsā profesionālās augstākās izglītības studiju programma "Pirmsskolas izglītības skolotājs"
Ps	Otrā līmeņa profesionālās augstākās izglītības bakalaura studiju programma "Skolotājs" - apakšprogramma "Pirmsskolas un sākumskolas skolotājs"
PSH	Otrā līmeņa profesionālās augstākās izglītības studiju programma "Psiholoģijas skolotājs"
PSP	Pirmā līmeņa profesionālās augstākās izglītības studiju programma "Cilvēkresursu/Biroja administrēšana" ar specializācijas virzienu "Personāla speciālists"
PV	Otrā līmeņa profesionālās augstākās izglītības bakalaura studiju programma "Personāla vadība"
S	Otrā līmeņa profesionālās augstākās izglītības bakalaura studiju programma "Sākumskolas skolotājs ar tiesībām mācīt vienu priekšmetu pamatskolā"
SA	Pirmā līmeņa profesionālās augstākās izglītības studiju programma "Sabiedriskās attiecības"
SA80	Pirmā līmeņa profesionālās augstākās izglītības studiju programma "Sabiedriskās attiecības"
SA92	Pirmā līmeņa profesionālās augstākās izglītības studiju programma "Sabiedriskās attiecības"
SB	Otrā līmeņa profesionālās augstākās izglītības bakalaura studiju programma "Sporta un pamatizglītības bioloģijas skolotājs"
V	Otrā līmeņa profesionālās augstākās izglītības bakalaura studiju programma "Izglītības darba vadītājs un viena mācību priekšmeta skolotājs" (160 kr. p.)
VSa	Otrā līmeņa īsā profesionālās augstākās izglītības studiju programma "Vidējās izglītības skolotājs"
VSb	Otrā līmeņa īsā profesionālās augstākās izglītības studiju programma "Vidējās izglītības skolotājs"



**2838.fonda Rīgas Pedagoģijas un izglītības vadības akadēmijas  
arhīvais apraksts par 2011.gadu  
Fonda apraksts**

Nr.p. k.	Elements	Apraksts
1.	Arhīva fonda vai apakšfonda uzziņu kods	LV_LNA_LVA_F2838
2.	Nosaukums	Rīgas Pedagoģijas un izglītības vadības akadēmija
3.	Datējums no	19.05.1998
4.	Datējums līdz	31.12.2011
5.	Apjoms	1481 glabājamās vienības
6.	Informācijas nesēja forma	Papīrs
7.	Fondraža administratīvā vēsture	<p>Ar Rīgas Pedagoģijas un izglītības vadības akadēmijas (RPIVA) 31.01.2011. Senāta lēmumu Nr.27-12 tiek likvidēta RPIVA Liepājas filiāle no 01.03.2011.</p> <p>Sakarā ar to, ka Rīgas Pedagoģijas un izglītības vadības akadēmija reģistrēta Zinātnisko institūciju reģistrā (25.02.2011. apliecība nr.172154), ar RPIVA 28.02.2011. Senāta lēmumu Nr.28-1 tiek reorganizētas (iekļaujot) RPIVA zinātniskās institūcijas:</p> <ol style="list-style-type: none"> <li>1. RPIVA Kreativitātes zinātniskais institūts</li> <li>2. RPIVA Pedagoģijas zinātniskais institūts</li> <li>3. RPIVA Bērna valodas pētījumu centrs</li> <li>4. RPIVA Psiholoģijas pētniecības institūts</li> </ol> <p>Ar Rīgas Pedagoģijas un izglītības vadības akadēmijas (RPIVA) 28.03.2011. Senāta lēmumu Nr.29-13 tiek izveidotas RPIVA kā zinātniskās institūcijas struktūrvienības:</p> <ol style="list-style-type: none"> <li>1. Vadībzinātnes pētījumu centrs</li> <li>2. Bērna valodas pētījumu centrs</li> <li>3. Pedagoģijas un psiholoģijas zinātniski pētnieciskais institūts</li> </ol> <p>Ar Rīgas Pedagoģijas un izglītības vadības akadēmijas (RPIVA) 28.02.2011. Senāta lēmumu Nr.28-2 tiek likvidēta Iekšējā audita nodaļa.</p> <p>Ar Rīgas Pedagoģijas un izglītības vadības akadēmijas (RPIVA) 28.02.2011. Senāta lēmumu Nr.28-16 tiek likvidēts Tālākizglītības centrs, saglabājot tālākizglītības koordinators amatu.</p>



8	Informācijas joma un saturs	Fondā iekļauti RPIVA darbību atspoguļojošie dokumenti. Dokumentu sastāvs lietās ir pilnīgs. Uzskaites sarakstos ir iekļautas lietas ar datumiem ārpus aprakstīšanas perioda. Līdz ar jauna Senāta sastāva ievēlēšanu Senāta lēmumu numerācija sākas ar numuru 1 (2011.gada 6.aprīlī ievēlēts jauns Senāta sastāvs un šī Senāta pirmā lēmuma numurs ir 1-1)
9.	Sistematizācija	Vairāklīmeņu arhīviskā shēma tiek veidota pēc RPIVA struktūrvienību funkcijām. Glabājamās vienības uzskaites sarakstos sistematizētas pēc nomināli hronoloģiskā principa. Darbinieku personas lietas, darbinieku personīgo kontu kartītes, studentu personas lietas – sistematizēti pēc uzvārdu alfabētiskā secībā par visu periodu.
10.	Pieejamības nosacījumi	Uzskaites sarakstos 2., 3. un 4. ir dokumenti ar ierobežotu pieejamību (dokumenti, kas satur personas datus).
11.	Dokumentu valoda	Latviešu un angļu
12.	Meklēšanas līdzekļi	Arhīviskais apraksts par 2011.gadu, vairāklīmeņu arhīviskā apraksta shēma, 1.uzskaites saraksts - pastāvīgi glabājamās lietas, 2. uzskaites saraksts - darbinieku personālā sastāva lietas, 3. uzskaites saraksts - studentu personālā sastāva lietas, 4. uzskaites saraksts - studentu personas lietas.

Izstrādātāja LU fondu glabātāja  
I.Miķelsone

Latvijas Universitātes Arhīva vadītāja

A.Kalniņa

Atzīme par dokumenta saskaņojumu ar Latvijas Nacionālo arhīvu



**RĪGAS PEDAGOĢIGAS UN IZGLĪTĪBAS VADĪBAS AKADĒMIJA**  
**Vairāklīmeņu arhīviskā apraksta shēma**

Uzziņu kods	Nosaukums	Sērijas/sērijas apakšlīmeņa glabāšanas termiņš	Sērijas/sērijas apakšlīmeņa pieejamības nosacījumi
<b>2838</b>	<b>Rīgas Pedagoģijas un izglītības vadības akadēmija</b>		
<b>2838-1</b>	<b>Satversmes sapulces darbība</b>		
2838-1.1	Satversmes sapulces sēžu protokoli un sapulces locekļu saraksti	Pastāvīgi	
2838-1.2	Revīzijas komisijas protokoli	Pastāvīgi	
<b>2838-2</b>	<b>Senāta darbība</b>		
2838-2.1	Senāta Padomes sēžu protokoli	Pastāvīgi	
2838-2.2	Senāta sēžu protokoli	Pastāvīgi	
2838-2.3	Senāta lēmumi par akadēmijas darbību ar pielikumiem (nolikumu oriģināli, iesniegumi u.c.)	Pastāvīgi	
2838-2.4	Senāta pastāvīgo komisiju (Zinātnes komisijas, Studijas komisijas, personāliju un struktūras komisijas, Saimniecības un finanšu komisijas, budžeta komisijas) sastāvs un sēžu protokoli ar pielikumiem	Pastāvīgi	
<b>2838-3</b>	<b>Darba organizācija</b>		
2838-3.1	Rektora rīkojumi akadēmijas organizatoriskos un pamatdarbības jautājumos un to reģistrs	Pastāvīgi	
2838-3.2	Sanāksmes pie rektora/Vadības sēžu protokoli	Pastāvīgi	
2838-3.3	Sarakste pamatdarbības jautājumos	Pastāvīgi	
2838-3.4	Sadarbības līgumi un vienošanās ar mācību un citām Latvijas iestādēm	Pastāvīgi	
2838-3.5	Stratēģijas komisijas sēžu protokoli, Stratēģiskā semināra protokoli	Pastāvīgi	
2838-3.6	RPIVA Satversme, Filiāļu reģistrācijas apliecības un to reģistrs	Pastāvīgi	
2838-3.7	Lietu un zīmogu un spiedogu uzskaites un pieņemšanas-nodošanas dokumenti	Pastāvīgi	
2838-3.8	Rektora rīkojumi par studentiem un to reģistrs	75 gadi	
<b>2838-4</b>	<b>Personāla vadība</b>		
2838-4.1	Ar zinātnisko grādu atbrīvoto darbinieku personas lietas	Pastāvīgi	Satur personas datus
2838-4.2	Rektora rīkojumi par ārzemju komandējumiem un to reģistrs	Pastāvīgi	



2838-4.3	Rektora rīkojumi personāla jautājumos un to reģistrs	75 gadi	
2838-4.5	Amatu apraksti	75 gadi	
2838-4.6	Uzņēmumu līgumi un to reģistrs	75 gadi	Satur personas datus
2838-4.7	Darbinieku personas lietas	75 gadi	Satur personas datus
2838-4.8	Licenču/autoratlīdzības līgumi un to reģistrs	75 gadi	
2838-4.9	Darba līgumu reģistrācijas žurnāls, paziņojumu par grozījumiem darba līgumā un uzteikumu reģistrācijas žurnāli	75 gadi	
<b>2838-5</b>	<b>Grāmatvedība</b>		
2838-5.1	Algas nodokļu grāmatiņas un to reģistrs	75 gadi	
2838-5.2	Darba pieņemšanas-nodošanas akti un to reģistrs	75 gadi	
<b>2838-6</b>	<b>Studentu parlamenta darbība</b>	Pastāvīgi	
<b>2838-7</b>	<b>Studiju organizācija</b>		
2838-7.1	Izglītības (studiju) prorektora rīkojumi par studiju darbu un to reģistrs	Pastāvīgi	
2838-7.2	Izglītības (studiju) padomes sēžu protokoli, lēmumi	Pastāvīgi	
2838-7.3	Filiāļu vadītāju, fakultāšu dekānu sanāksmju protokoli	Pastāvīgi	
2838-7.4	Akreditētie studiju virzienu ziņojumi, akreditācijas lapas un to reģistrs	Pastāvīgi	
2838-7.5	Studiju programmu licencēšanas un akreditācijas dokumenti un to reģistrs, papildinājumi	Pastāvīgi	
2838-7.6	RPIVA tālākizglītības programmu saskaņojumi, apstiprināšanas sēžu protokoli, tālākizglītības dokumenti, apliecības, sertifikāti un to reģistrs	Pastāvīgi	
2838-7.7	Akadēmisko izziņu reģistra izdrukā	75 gadi	
2838-7.8	Diplomu, diplomu dublikātu izsniegšanas žurnāli	75 gadi	
2838-7.9	Izziņu par studijām un apliecību izsniegšanas reģistrs	75 gadi	
2838-7.10	Valsts pārbaudījumu protokoli (bakalaura, maģistra darbu, diplomdarbu, kvalifikācijas darbu aizstāvēšana utt.)	75 gadi	
<b>2838-8</b>	<b>Studentu uzskaitē</b>		Satur personas datus
2838-8.1	Pedagoģijas fakultāte		



2838-8.1.1	Pilna laika beigušo studentu personas lietas	75 gadi	
2838-8.1.2	Pilna laika atskaitīto studentu personas lietas	75 gadi	
2838-8.1.3	Nepilna laika beigušo studentu personas lietas	75 gadi	
2838-8.1.4	Nepilna laika atskaitīto studentu personas lietas	75 gadi	
2838-8.1.5	Pilna laika maģistratūras beigušo studentu personas lietas	75 gadi	
2838-8.1.6	Pilna laika maģistratūras atskaitīto studentu personas lietas	75 gadi	
2838-8.1.7	Nepilna laika maģistratūras beigušo studentu personas lietas	75 gadi	
2838-8.1.8	Nepilna laika maģistratūras atskaitīto studentu personas lietas	75 gadi	
2838-8.2	Sociālo zinātņu fakultāte		
2838-8.2.1	Pilna laika beigušo studentu personas lietas	75 gadi	
2838-8.2.2	Pilna laika atskaitīto studentu personas lietas	75 gadi	
2838-8.2.3	Nepilna laika beigušo studentu personas lietas	75 gadi	
2838-8.2.4	Nepilna laika atskaitīto studentu personas lietas	75 gadi	
2838-8.2.5	Pilna laika maģistratūras beigušo studentu personas lietas	75 gadi	
2838-8.2.6	Pilna laika maģistratūras atskaitīto studentu personas lietas	75 gadi	
2838-8.2.7	Nepilna laika maģistratūras beigušo studentu personas lietas	75 gadi	
2838-8.2.8	Nepilna laika maģistratūras atskaitīto studentu personas lietas	75 gadi	
2838-8.3	Doktorantūra		
2838-8.3.1	Beigušo studentu personas lietas	75 gadi	
2838-8.3.2	Atskaitīto studentu personas lietas	75 gadi	
<b>2838-9</b>	<b>Zinātniskā darbība</b>		
2838-9.1	Zinātņu/Izglītības prorektora rīkojumi	Pastāvīgi	
2838-9.2	Zinātņu padomes/Inovācijas un attīstības padomes darba plāni un sēžu protokoli	Pastāvīgi	
2838-9.3	RPIVA Profesoru padomes pedagoģijā sēžu protokoli	Pastāvīgi	
2838-9.4	Akadēmijas zinātniskā darba plāni un atskaites	Pastāvīgi	
2838-9.5	Pārskats (LR Centrālās statistikas pārvaldei, forma 1- pētniecība) par pētniecības darbu izpildi	Pastāvīgi	
2838-9.6	RPIVA Profesoru, asociēto profesoru un emeritus profesoru saraksts, lēmumi par ievēlēšanu profesora amatā (kopijas)	Pastāvīgi	
2838-9.7	Zinātņu daļas / Pētniecības un inovācijas daļas organizēto zinātnisko konferenču materiāli, rakstu krājumi un sagatavotie zinātniskie izdevumi	Pastāvīgi	



2838-9.8	Zinātņu / Izglītības prorektora, Zinātņu daļas / Pētniecības un inovācijas daļas, Zinātņu / Pētniecības un inovācijas daļas padomes un rektora vietnieka inovāciju un pētniecības jautājumos sarakste ar Latvijas un ārvalstu fiziskajām un juridiskajām personām	Pastāvīgi	
2838-9.9	Zinātniskās darbības pārskats	Pastāvīgi	
2838-9.10	Zinātnieku konferences dokumenti (programmas, pieteikumi u.c.)	Pastāvīgi	
2838-9.11	Zinātnisko institūciju sēžu protokoli	Pastāvīgi	
2838-9.12	Zinātnisko institūciju darba plāni un atskaites	Pastāvīgi	
2838-9.13	Zinātnes lietas	Pastāvīgi	
2838-9.14	Zinātnisko institūciju reģistrācijas apliecības	Pastāvīgi	
2838-9.15	Pētniecības un inovācijas daļas pētniecības projekti (ieteikumi, pārskati, atsauksmes, docētāju publikāciju saraksts u.c.)	Pastāvīgi	
<b>2838-10</b>	<b>Projektu vadība</b>		
2838-10.1	Pārskats par akadēmijas starptautisko sadarbību	Pastāvīgi	
2838-10.2	Eiropas Savienības izglītības programmas ERASMUS+ atskaites, līgumi un to reģistrs	Pastāvīgi	
2838-10.3	RPIVA tālākizglītības centra darba plāni, atskaites un sēžu protokoli	Pastāvīgi	
2838-10.4	Valsts pētījumu programmas projektu pieteikumi un atskaites	Pastāvīgi	
2838-10.5	Starptautiskās sadarbības līgumi	Pastāvīgi	
2838-10.6	Projektu līgumi (t. sk. ESF līgumi) un to reģistrs	Pastāvīgi	
2838-10.7	LZP grantu un RPIVA zinātnisko projektu pieteikumi un atskaites	Pastāvīgi	
2838-10.8	Starptautisko sakaru daļas darba plāns	Pastāvīgi	
2838-10.9	Akadēmijas izsniegto sertifikātu un apliecību reģistrācijas žurnāls	75 gadi	Satur personas datus
<b>2838-11</b>	<b>Bērna valodas pētīšana</b>		
2838-11.1	Bērna valodas pētījumu centra darba plāni un atskaites	Pastāvīgi	
2838-11.2	Bērna valodas pētījumu centra zinātniskās padomes sēžu protokoli	Pastāvīgi	
<b>2838-12</b>	<b>Dabas un darba vides institūta darbības nodrošināšana</b>	Pastāvīgi	
<b>2838-13</b>	<b>Vadībzinātnes pētīšana</b>		
2838-13.1	Vadībzinātnes pētījumu centra darba plāni un atskaites	Pastāvīgi	
2838-13.2	Vadībzinātnes pētījumu centra Zinātniskās padomes sēžu protokoli	Pastāvīgi	
<b>2838-14</b>	<b>Pedagoģijas fakultātes darbības nodrošināšana</b>		
2838-14.1	Pedagoģijas fakultātes darba plāni un atskaites	Pastāvīgi	
2838-14.2	Pedagoģijas fakultātes Domes sēžu protokoli	Pastāvīgi	
2838-14.3	Katedru darba plāni un atskaites	Pastāvīgi	



2838-14.4	Katedru sēžu protokoli	Pastāvīgi	
2838-14.5	Pedagoģijas fakultātes dekāna rīkojumi par studentiem un to reģistrs	75 gadi	
2838-14.6	Iepriekšējā izglītībā vai profesionālajā pieredzē sasniegtu rezultātu atzīšanas komisijas sēžu protokoli	75 gadi	
<b>2838-15</b>	<b>Sociālo zinātņu fakultātes darbības nodrošināšana</b>		
2838-15.1	Sociālo zinātņu fakultātes darba plāni	Pastāvīgi	
2838-15.2	Sociālo zinātņu fakultātes Domes sēžu protokoli	Pastāvīgi	
2838-15.3	Sociālo zinātņu fakultātes sēžu protokoli	Pastāvīgi	
2838-15.4	Katedru darba plāni un atskaites	Pastāvīgi	
2838-15.5	Katedru sēžu protokoli	Pastāvīgi	
2838-15.6	Sociālo zinātņu fakultātes dekāna rīkojumi par studentiem un to reģistrs	75 gadi	
2838-15.7	Iepriekšējā izglītībā vai profesionālajā pieredzē sasniegtu rezultātu atzīšanas komisijas sēžu protokoli	75 gadi	
<b>2838-16</b>	<b>Filiāļu darbība</b>	Pastāvīgi	
<b>2838-17</b>	<b>Pedagoģijas promocijas padomes darbība</b>		
2838-17.1	Pedagoģijas promocijas padomes sēžu protokoli	Pastāvīgi	
2838-17.2	Promocijas pretendentu lietas	75 gadi	
<b>2838-18</b>	<b>Pētījumu ētikas komitejas darbība</b>	Pastāvīgi	
<b>2838-19</b>	<b>Pedagoģijas pētīšana</b>		
2838-19.1	Pedagoģijas pētījuma centra darba plāni un atskaites	Pastāvīgi	
2838-19.2	Pedagoģijas pētījumu centra sēžu protokoli	Pastāvīgi	
<b>2838-20</b>	<b>Eiropas ekonomikas zonas (EEZ) un Norvēģijas finanšu instrumenta (NFI) projekta Nr.EEZ/NFI/S/2015/018 dokumenti</b>	Pastāvīgi	
<b>2838-21</b>	<b>Eiropas ekonomikas zonas (EEZ) un Norvēģijas finanšu instrumenta (NFI) projekta Nr.EEZ/NFI/S/2015/004 dokumenti</b>	Pastāvīgi	

Izstrādātāja LU fondu glabātāja I.Miķelsone

Atzīme par dokumenta saskaņojumu ar Latvijas Nacionālo arhīvu



**2838.fonda Rīgas Pedagoģijas un izglītības vadības akadēmijas  
arhīvais apraksts par 2012.gadu  
Fonda apraksts**

Nr.p .k.	Elements	Apraksts
1.	Arhīva fonda vai apakšfonda uzzīņu kods	LV_LNA_LVA_F2838
2.	Nosaukums	Rīgas Pedagoģijas un izglītības vadības akadēmija
3.	Datējums no	01.02.1999
4.	Datējums līdz	27.05.2013
5.	Apjoms	1433 glabājamās vienības
6.	Informācijas nesēja forma	Tekstuālie dokumenti, papīrs
7.	Fondraža administratīvā vēsture	2012.gada laikā Rīgas Pedagoģijas un izglītības vadības akadēmijas nosaukums un pakļautība nav mainījies, nav strukturālu izmaiņu.
8.	Informācijas joma un saturs	Fondā iekļauti RPIVA darbību atspoguļojošie dokumenti. Dokumentu sastāvs lietās ir pilnīgs. Uzskaites sarakstos ir iekļautas lietas ar datumiem ārpus aprakstīšanas perioda.
9.	Sistematizācija	Vairāklīmeņu arhīviskā shēma tiek veidota pēc RPIVA struktūrvienību funkcijām. Glabājamās vienības uzskaites sarakstos sistematizētas pēc nomināli hronoloģiskā principa. Darbinieku personas lietas, studentu personas lietas – sistematizēti pēc uzvārdu alfabētiskā secībā par visu periodu.
10.	Pieejamības nosacījumi	Sēriju nr.4.1, 4.6, 4.7, 8, 10.9 ir dokumenti ar ierobežotu pieejamību (dokumenti, kas satur personas datus).
11.	Dokumentu valoda	Latviešu un angļu



12.	Meklēšanas līdzekļi	Arhīviskais apraksts par 2012.gadu, vairāklīmeņu arhīviskā apraksta shēma, 1.uzskaites saraksts - pastāvīgi glabājamās lietas, 2. uzskaites saraksts - darbinieku personālā sastāva lietas, 3. uzskaites saraksts - studentu personālā sastāva lietas, 4. uzskaites saraksts - studentu personas lietas.
-----	---------------------	--

Latvijas Universitātes Arhīva vadīja

A.Kalniņa

Izstrādātāja I.Miķelsone LU fondu glabātāja

Atzīme par dokumenta saskaņojumu ar Latvijas Nacionālo arhīvu



**RĪGAS PEDAGOĢIJAS UN IZGLĪTĪBAS VADĪBAS AKADĒMIJA**  
**Vairāklīmeņu arhīviskā apraksta shēma**

Uzziņu kods	Nosaukums	Sērijas/sērijas apakšlīmeņa glabāšanas termiņš	Sērijas/sērijas apakšlīmeņa pieejamības nosacījumi
<b>2838</b>	<b>Rīgas Pedagoģijas un izglītības vadības akadēmija</b>		
<b>2838-1</b>	<b>Satversmes sapulces darbība</b>		
2838-1.1	Satversmes sapulces sēžu protokoli un sapulces locekļu saraksti	Pastāvīgi	
2838-1.2	Revīzijas komisijas protokoli	Pastāvīgi	
<b>2838-2</b>	<b>Senāta darbība</b>		
2838-2.1	Senāta Padomes sēžu protokoli	Pastāvīgi	
2838-2.2	Senāta sēžu protokoli	Pastāvīgi	
2838-2.3	Senāta lēmumi par akadēmijas darbību ar pielikumiem (nolikumu oriģināli, iesniegumi u.c.)	Pastāvīgi	
2838-2.4	Senāta pastāvīgo komisiju (Zinātnes komisijas, Studijas komisijas, personāliju un struktūras komisijas, Saimniecības un finanšu komisijas, budžeta komisijas) sastāvs un sēžu protokoli ar pielikumiem	Pastāvīgi	
<b>2838-3</b>	<b>Darba organizācija</b>		
2838-3.1	Rektora rīkojumi akadēmijas organizatoriskos un pamatdarbības jautājumos un to reģistrs	Pastāvīgi	
2838-3.2	Sanāksmes pie rektora/Vadības sēžu protokoli	Pastāvīgi	
2838-3.3	Sarakste pamatdarbības jautājumos	Pastāvīgi	
2838-3.4	Sadarbības līgumi un vienošanās ar mācību un citām Latvijas iestādēm	Pastāvīgi	
2838-3.5	Stratēģijas komisijas sēžu protokoli, Stratēģiskā semināra protokoli	Pastāvīgi	
2838-3.6	RPIVA Satversme, Filiāļu reģistrācijas apliecības un to reģistrs	Pastāvīgi	
2838-3.7	Lietu un zīmogu un spiedogu uzskaites un pieņemšanas-nodošanas dokumenti	Pastāvīgi	
2838-3.8	Rektora rīkojumi par studentiem un to reģistrs	75 gadi	
<b>2838-4</b>	<b>Personāla vadība</b>		
2838-4.1	Ar zinātnisko grādu atbrīvoto darbinieku personas lietas	Pastāvīgi	Satur personas datus
2838-4.2	Rektora rīkojumi par ārzemju komandējumiem un to reģistrs	Pastāvīgi	



2838-4.3	Rektora rīkojumi personāla jautājumos un to reģistrs	75 gadi	
2838-4.5	Amatu apraksti	75 gadi	
2838-4.6	Uzņēmumu līgumi un to reģistrs	75 gadi	Satur personas datus
2838-4.7	Darbinieku personas lietas	75 gadi	Satur personas datus
2838-4.8	Licenču/autoratlīdzības līgumi un to reģistrs	75 gadi	
2838-4.9	Darba līgumu reģistrācijas žurnāls, paziņojumu par grozījumiem darba līgumā un uzteikumu reģistrācijas žurnāli	75 gadi	
<b>2838-5</b>	<b>Grāmatvedība</b>		
2838-5.1	Algas nodokļu grāmatiņas un to reģistrs	75 gadi	
2838-5.2	Darba pieņemšanas-nodošanas akti un to reģistrs	75 gadi	
<b>2838-6</b>	<b>Studentu parlamenta darbība</b>	Pastāvīgi	
<b>2838-7</b>	<b>Studiju organizācija</b>		
2838-7.1	Studiju/Izglītības prorektora rīkojumi par studiju darbu un to reģistrs	Pastāvīgi	
2838-7.2	Studiju/Izglītības padomes sēžu protokoli, lēmumi	Pastāvīgi	
2838-7.3	Filiāļu vadītāju, fakultāšu dekānu sanāksmju protokoli	Pastāvīgi	
2838-7.4	Akreditētie studiju virzienu ziņojumi, akreditācijas lapas un to reģistrs	Pastāvīgi	
2838-7.5	Studiju programmu licencēšanas un akreditācijas dokumenti un to reģistrs, papildinājumi	Pastāvīgi	
2838-7.6	RPIVA tālākizglītības programmu saskaņojumi, apstiprināšanas sēžu protokoli, tālākizglītības dokumenti, apliecības, sertifikāti un to reģistrs	Pastāvīgi	
2838-7.7	Akadēmisko izziņu reģistra izdruka	75 gadi	
2838-7.8	Diplomu, diplomu dublikātu izsniegšanas žurnāli	75 gadi	
2838-7.9	Izziņu par studijām un apliecību izsniegšanas reģistrs	75 gadi	
2838-7.10	Valsts pārbaudījumu protokoli (bakalaura, maģistra darbu, diplomdarbu, kvalifikācijas darbu aizstāvēšana utt.)	75 gadi	
<b>2838-8</b>	<b>Studentu uzskaitē</b>		Satur personas datus



2838-8.1	Pedagoģijas fakultāte		
2838-8.1.1	Pilna laika beigušo studentu personas lietas	75 gadi	
2838-8.1.2	Pilna laika atskaitīto studentu personas lietas	75 gadi	
2838-8.1.3	Nepilna laika beigušo studentu personas lietas	75 gadi	
2838-8.1.4	Nepilna laika atskaitīto studentu personas lietas	75 gadi	
2838-8.1.5	Pilna laika maģistratūras beigušo studentu personas lietas	75 gadi	
2838-8.1.6	Pilna laika maģistratūras atskaitīto studentu personas lietas	75 gadi	
2838-8.1.7	Nepilna laika maģistratūras beigušo studentu personas lietas	75 gadi	
2838-8.1.8	Nepilna laika maģistratūras atskaitīto studentu personas lietas	75 gadi	
2838-8.2	Sociālo zinātņu fakultāte		
2838-8.2.1	Pilna laika beigušo studentu personas lietas	75 gadi	
2838-8.2.2	Pilna laika atskaitīto studentu personas lietas	75 gadi	
2838-8.2.3	Nepilna laika beigušo studentu personas lietas	75 gadi	
2838-8.2.4	Nepilna laika atskaitīto studentu personas lietas	75 gadi	
2838-8.2.5	Pilna laika maģistratūras beigušo studentu personas lietas	75 gadi	
2838-8.2.6	Pilna laika maģistratūras atskaitīto studentu personas lietas	75 gadi	
2838-8.2.7	Nepilna laika maģistratūras beigušo studentu personas lietas	75 gadi	
2838-8.2.8	Nepilna laika maģistratūras atskaitīto studentu personas lietas	75 gadi	
2838-8.3	Doktorantūra		
2838-8.3.1	Beigušo studentu personas lietas	75 gadi	
2838-8.3.2	Atskaitīto studentu personas lietas	75 gadi	
<b>2838-9</b>	<b>Zinātniskā darbība</b>		
2838-9.1	Zinātņu/Inovāciju un attīstības prorektora rīkojumi	Pastāvīgi	
2838-9.2	Zinātņu padomes/Inovācijas un attīstības padomes darba plāni un sēžu protokoli	Pastāvīgi	
2838-9.3	RPIVA Profesoru padomes pedagoģijā sēžu protokoli	Pastāvīgi	
2838-9.4	Akadēmijas zinātniskā darba plāni un atskaites	Pastāvīgi	
2838-9.5	Pārskats (LR Centrālās statistikas pārvaldei, forma 1- pētniecība) par pētniecības darbu izpildi	Pastāvīgi	
2838-9.6	RPIVA Profesoru, asociēto profesoru un emeritus profesoru saraksts, lēmumi par ievēlēšanu profesora amatā (kopijas)	Pastāvīgi	
2838-9.7	Zinātņu daļas / Pētniecības un inovācijas daļas organizēto zinātnisko konferenču materiāli, rakstu krājumi, sagatavotie zinātniskie izdevumi un dokumenti (programmas, pieteikumi u.c.)	Pastāvīgi	



2838-9.8	Zinātņu / Inovāciju un attīstības prorektora, Zinātņu daļas / Pētniecības un inovācijas daļas, Zinātņu / Pētniecības un inovācijas daļas padomes un rektora vietnieka inovāciju un pētniecības jautājumos sarakste ar Latvijas un ārvalstu fiziskajām un juridiskajām personām	Pastāvīgi	
2838-9.9	Zinātniskās darbības pārskats	Pastāvīgi	
2838-9.11	Zinātnisko institūciju sēžu protokoli	Pastāvīgi	
2838-9.12	Zinātnisko institūciju darba plāni un atskaites	Pastāvīgi	
2838-9.13	Zinātnes lietas	Pastāvīgi	
2838-9.14	Zinātnisko institūciju reģistrācijas apliecības	Pastāvīgi	
2838-9.15	Pētniecības un inovācijas daļas pētniecības projekti (pieteikumi, pārskati, atsauksmes, docētāju publikāciju saraksts u.c.)	Pastāvīgi	
<b>2838-10</b>	<b>Projektu vadība</b>		
2838-10.1	Pārskats par akadēmijas starptautisko sadarbību	Pastāvīgi	
2838-10.2	Eiropas Savienības izglītības programmas ERASMUS+ atskaites, līgumi un to reģistrs	Pastāvīgi	
2838-10.3	RPIVA tālākizglītības centra darba plāni, atskaites un sēžu protokoli	Pastāvīgi	
2838-10.4	Valsts pētījumu programmas projektu pieteikumi un atskaites	Pastāvīgi	
2838-10.5	Starptautiskās sadarbības līgumi	Pastāvīgi	
2838-10.6	Projektu līgumi (t. sk. ESF līgumi) un to reģistrs	Pastāvīgi	
2838-10.7	LZP grantu un RPIVA zinātnisko projektu pieteikumi un atskaites	Pastāvīgi	
2838-10.8	Starptautisko sakaru daļas darba plāns	Pastāvīgi	
2838-10.9	Akadēmijas izsniegto sertifikātu un apliecību reģistrācijas žurnāls	75 gadi	Satur personas datus
<b>2838-11</b>	<b>Bērna valodas pētīšana</b>		
2838-11.1	Bērna valodas pētījumu centra darba plāni un atskaites	Pastāvīgi	
2838-11.2	Bērna valodas pētījumu centra zinātniskās padomes sēžu protokoli	Pastāvīgi	
<b>2838-12</b>	<b>Dabas un darba vides institūta darbības nodrošināšana</b>	Pastāvīgi	
<b>2838-13</b>	<b>Vadībzinātnes pētīšana</b>		
2838-13.1	Vadībzinātnes pētījumu centra darba plāni un atskaites	Pastāvīgi	
2838-13.2	Vadībzinātnes pētījumu centra Zinātniskās padomes sēžu protokoli	Pastāvīgi	
<b>2838-14</b>	<b>Pedagoģijas fakultātes darbības nodrošināšana</b>		
2838-14.1	Pedagoģijas fakultātes darba plāni un atskaites	Pastāvīgi	
2838-14.2	Pedagoģijas fakultātes Domes sēžu protokoli	Pastāvīgi	
2838-14.3	Katedru darba plāni un atskaites	Pastāvīgi	
2838-14.4	Katedru sēžu protokoli	Pastāvīgi	



2838-14.5	Pedagoģijas fakultātes dekāna rīkojumi par studentiem un to reģistrs	75 gadi	
2838-14.6	Iepriekšējā izglītībā vai profesionālajā pieredzē sasniegtu rezultātu atzīšanas komisijas sēžu protokoli	75 gadi	
<b>2838-15</b>	<b>Sociālo zinātņu fakultātes darbības nodrošināšana</b>		
2838-15.1	Sociālo zinātņu fakultātes darba plāni	Pastāvīgi	
2838-15.2	Sociālo zinātņu fakultātes Domes sēžu protokoli	Pastāvīgi	
2838-15.3	Sociālo zinātņu fakultātes sēžu protokoli	Pastāvīgi	
2838-15.4	Katedru darba plāni un atskaites	Pastāvīgi	
2838-15.5	Katedru sēžu protokoli	Pastāvīgi	
2838-15.6	Sociālo zinātņu fakultātes dekāna rīkojumi par studentiem un to reģistrs	75 gadi	
2838-15.7	Iepriekšējā izglītībā vai profesionālajā pieredzē sasniegtu rezultātu atzīšanas komisijas sēžu protokoli	75 gadi	
<b>2838-16</b>	<b>Filiāļu darbība</b>	Pastāvīgi	
<b>2838-17</b>	<b>Pedagoģijas promocijas padomes darbība</b>		
2838-17.1	Pedagoģijas promocijas padomes sēžu protokoli	Pastāvīgi	
2838-17.2	Promocijas pretendentu lietas	75 gadi	
<b>2838-18</b>	<b>Pētījumu ētikas komitejas darbība</b>	Pastāvīgi	
<b>2838-19</b>	<b>Pedagoģijas pētīšana</b>		
2838-19.1	Pedagoģijas pētījuma centra darba plāni un atskaites	Pastāvīgi	
2838-19.2	Pedagoģijas pētījumu centra sēžu protokoli	Pastāvīgi	
<b>2838-20</b>	<b>Eiropas ekonomikas zonas (EEZ) un Norvēģijas finanšu instrumenta (NFI) projekta Nr.EEZ/NFI/S/2015/018 dokumenti</b>	Pastāvīgi	
<b>2838-21</b>	<b>Eiropas ekonomikas zonas (EEZ) un Norvēģijas finanšu instrumenta (NFI) projekta Nr.EEZ/NFI/S/2015/004 dokumenti</b>	Pastāvīgi	

Izstrādātāja I.Miķelsone LU fondu glabātāja

Atzīme par dokumenta saskaņojumu ar Latvijas Nacionālo arhīvu



**2838.fonda Rīgas Pedagoģijas un izglītības vadības akadēmijas  
arhīvais apraksts par 2013.gadu  
Fonda apraksts**

Nr.p. k.	Elements	Apraksts
1.	Arhīva fonda vai apakšfonda uzzīņu kods	LV_LNA_LVA_F2838
2.	Nosaukums	Rīgas Pedagoģijas un izglītības vadības akadēmija
3.	Datējums no	29.06.1998
4.	Datējums līdz	08.02.2016
5.	Apjoms	1232 glabājamās vienības
6.	Informācijas nesēja forma	Tekstuālie dokumenti, papīrs
7.	Fondraža administratīvā vēsture	<p>2013.gada laikā Rīgas Pedagoģijas un izglītības vadības akadēmijas (RPIVA) nosaukums un pakļautība nav mainījiesies. Ar RPIVA 17.06.2013. Senāta lēmumu Nr.25-7 Vispārīgās pedagoģijas katedras un Valodu katedras apvienošanas rezultātā izveidota Vispārīgās pedagoģijas un valodu katedra.</p> <p>Ar Rīgas Pedagoģijas un izglītības vadības akadēmijas (RPIVA) 17.06.2013. Senāta lēmumu Nr. 25-4 izveidots Studentu apkalpošanas centrs.</p> <p>Ar Rīgas Pedagoģijas un izglītības vadības akadēmijas (RPIVA) 25.11.2013. Senāta lēmumu Nr.29-2:</p> <ol style="list-style-type: none"> <li>1. Studiju padome tiek pārdēvēta par Izglītības padomi.</li> <li>2. Zinātņu padome tiek pārdēvēta par Inovāciju un attīstības padomi.</li> <li>3. Likvidēta Zinātņu daļa un izveidota Pētniecības un inovāciju daļa.</li> <li>4. Likvidēta Projektu daļa un izveidota Attīstības un starptautisko sakaru daļa.</li> <li>5. Likvidēta Juridiskā daļa un Personāla nodaļā iekļautas divas jurista amata vietas.</li> </ol>
8	Informācijas joma un saturs	<p>Fondā iekļauti RPIVA darbību atspoguļojošie dokumenti.</p> <p>Dokumentu sastāvs lietās ir pilnīgs.</p> <p>Uzskaites sarakstos ir iekļautas lietas ar datumiem ārpus aprakstīšanas perioda.</p>



9.	Sistematizācija	Vairāklīmeņu arhīviskā shēma tiek veidota pēc RPIVA struktūrvienību funkcijām. Glabājamās vienības uzskaites sarakstos sistematizētas pēc nomināli hronoloģiskā principa. Darbinieku personas lietas, studentu personas lietas – sistematizēti pēc uzvārdu alfabētiskā secībā par visu periodu.
10.	Pieejamības nosacījumi	Sēriju nr.4.1, 4.6, 4.7, 8, 10.9 ir dokumenti ar ierobežotu pieejamību (dokumenti, kas satur personas datus).
11.	Dokumentu valoda	Latviešu un angļu
12.	Meklēšanas līdzekļi	Arhīviskais apraksts par 2013.gadu, vairāklīmeņu arhīviskā apraksta shēma, 1.uzskaites saraksts - pastāvīgi glabājamās lietas, 2. uzskaites saraksts - darbinieku personālā sastāva lietas, 3. uzskaites saraksts - studentu personālā sastāva lietas, 4. uzskaites saraksts - studentu personas lietas.

Latvijas Universitātes Arhīva vadītāja

A.Kalniņa

Izstrādātāja I.Miķelsone LU fondu glabātāja

Atzīme par dokumenta saskaņojumu ar Latvijas Nacionālo arhīvu



**2838.fonda Rīgas Pedagoģijas un izglītības vadības akadēmijas  
arhīvais apraksts par 2014.gadu  
Fonda apraksts**

Nr.p k.	Elements	Apraksts
1.	Arhīva fonda vai apakšfonda uzziņu kods	LV_LNA_LVA_F2838
2.	Nosaukums	Rīgas Pedagoģijas un izglītības vadības akadēmija
3.	Datējums no	18.09.1995
4.	Datējums līdz	17.03.2015
5.	Apjoms	1216 glabājamās vienības
6.	Informācijas nesēja forma	Tekstuālie dokumenti, papīrs
7.	Fondraža administratīvā vēsture	2014.gada laikā Rīgas Pedagoģijas un izglītības vadības akadēmijas (RPIVA) nosaukums un pakļautība nav mainījusies. Ar RPIVA 29.09.2014. Senāta lēmumu Nr. 5-6 <i>Informātikas un dabaszinātņu katedras un Izglītības un sociālās psiholoģijas katedras</i> apvienošanas rezultātā izveidota <i>Psiholoģijas un dabaszinātņu katedra</i> .
8.	Informācijas joma un saturs	Fondā iekļauti RPIVA darbību atspoguļojošie dokumenti. Dokumentu sastāvs lietās ir pilnīgs. Uzskaites sarakstos ir iekļautas lietas ar datumiem ārpus aprakstīšanas perioda. Līdz ar jauna Senāta sastāva ievēlēšanu Senāta Padomes, Senāta sēžu un Senāta komisiju lēmumu numerācija sākas ar numuru 1 (19.05.2014 ievēlēts jauns Senāta sastāvs un šī Senāta Padomes, Senāta sēžu un Senāta komisiju pirmā lēmuma numurs ir 1).
9.	Sistematizācija	Vairāklīmeņu arhīvais shēma tiek veidota pēc RPIVA struktūrvienību funkcijām. Glabājamās vienības uzskaites sarakstos sistematizētas pēc nomināli hronoloģiskā principa. Darbinieku personas lietas, studentu personas lietas – sistematizēti pēc uzvārdu alfabētiskā secībā par visu periodu.
10.	Pieejamības nosacījumi	Sēriju nr.4.1, 4.6, 4.7, 8, 10.9 ir dokumenti ar ierobežotu pieejamību (dokumenti, kas satur personas datus).
11.	Dokumentu valoda	Latviešu un angļu
12.	Meklēšanas līdzekļi	Arhīvais apraksts par 2014.gadu, vairāklīmeņu arhīvais apraksta shēma, 1.uzskaites saraksts - pastāvīgi glabājamās lietas, 2. uzskaites saraksts - darbinieku personālā sastāva lietas, 3. uzskaites saraksts - studentu personālā sastāva lietas, 4. uzskaites saraksts - studentu personas lietas.

Latvijas Universitātes Arhīva vadītāja

A.Kalniņa

Izstrādātāja I.Miķelsone LU fondu glabātāja

Atzīme par dokumenta saskaņojumu ar Latvijas Nacionālo arhīvu



**2838.fonda Rīgas Pedagoģijas un izglītības vadības akadēmija  
arhīvais apraksts par 2015.gadu  
Fonda apraksts**

Nr.p.k.	Elements	Apraksts
1.	Arhīva fonda vai apakšfonda uzzīņu kods	LV_LNA_LVA_F2838
2.	Nosaukums	Rīgas Pedagoģijas un izglītības vadības akadēmija
3.	Datējums no	02.09.1996
4.	Datējums līdz	31.12.2015
5.	Apjoms	1201 glabājamās vienības
6.	Informācijas nesēja forma	Papīrs
7.	Fondraža administratīvā vēsture	Ar Rīgas Pedagoģijas un izglītības vadības akadēmijas (RPIVA) 29.06.2015. Senāta lēmumu Nr.14-8: - Likvidēta Studiju organizācijas daļa, izveidota Studiju attīstības un organizācijas daļa. - Likvidēta Inovāciju un attīstības padome, izveidota Inovāciju un pētniecības padome. - Likvidēta Saimniecības padome. Ar Rīgas Pedagoģijas un izglītības vadības akadēmijas (RPIVA) 23.11.2015. Senāta lēmumu Nr.18-5 izveidota RPIVA Pētījumu ētikas komiteja.
8.	Informācijas joma un saturs	Fondā iekļauti RPIVA darbību atspoguļojošie dokumenti. Dokumentu sastāvs lietās ir pilnīgs. Uzskaites sarakstos ir iekļautas lietas ar datumiem ārpus aprakstīšanas perioda.
9.	Sistematizācija	Vairāklīmeņu arhīviskā shēma tiek veidota pēc RPIVA struktūrvienību funkcijām. Glabājamās vienības uzskaites sarakstos sistematizētas pēc nomināli hronoloģiskā principa. Darbinieku personas lietas, studentu personas lietas – sistematizēti pēc uzvārdu alfabētiskā secībā par visu periodu.
10.	Pieejamības nosacījumi	Uzskaites sarakstos 2., 3. un 4. ir dokumenti ar ierobežotu pieejamību (dokumenti, kas satur personas datus).
11.	Dokumentu valoda	Latviešu un angļu
12.	Meklēšanas līdzekļi	Arhīvais apraksts par 2015.gadu, vairāklīmeņu arhīviskā apraksta shēma, 1.uzskaites saraksts - pastāvīgi glabājamās lietas, 2. uzskaites saraksts - darbinieku personālā sastāva lietas, 3. uzskaites saraksts - studentu personālā sastāva lietas, 4. uzskaites saraksts - studentu personas lietas.

Izstrādātāja LU fondu glabātāja  
I.Miķelsone

Latvijas Universitātes Arhīva vadītāja

A.Kalniņa

Atzīme par dokumenta saskaņojumu ar Latvijas Nacionālo arhīvu



**RĪGAS PEDAGOĢIGAS UN IZGLĪTĪBAS VADĪBAS AKADEMIJA**  
**Vairāklīmeņu arhīviskā apraksta shēma**

Uzziņu kods	Nosaukums	Sērijas/sērijas apakšlīmeņa glabāšanas termiņš	Sērijas/sērijas apakšlīmeņa pieejamības nosacījumi
<b>2838</b>	<b>Rīgas Pedagoģijas un izglītības vadības akadēmija</b>		
<b>2838-1</b>	<b>Satversmes sapulces darbība</b>		
2838-1.1	Satversmes sapulces sēžu protokoli un sapulces locekļu saraksti	Pastāvīgi	
2838-1.2	Revīzijas komisijas protokoli	Pastāvīgi	
<b>2838-2</b>	<b>Senāta darbība</b>		
2838-2.1	Senāta Padomes sēžu protokoli	Pastāvīgi	
2838-2.2	Senāta sēžu protokoli	Pastāvīgi	
2838-2.3	Senāta lēmumi par akadēmijas darbību ar pielikumiem (nolikumu oriģināli, iesniegumi u.c.)	Pastāvīgi	
2838-2.4	Senāta pastāvīgo komisiju (Zinātnes komisijas, Studijas komisijas, personāliju un struktūras komisijas, Saimniecības un finanšu komisijas, budžeta komisijas) sastāvs un sēžu protokoli ar pielikumiem	Pastāvīgi	
<b>2838-3</b>	<b>Darba organizācija</b>		
2838-3.1	Rektora rīkojumi akadēmijas organizatoriskos un pamatdarbības jautājumos un to reģistrs	Pastāvīgi	
2838-3.2	Sanāksmes pie rektora/Vadības sēžu protokoli	Pastāvīgi	
2838-3.3	Sarakste pamatdarbības jautājumos	Pastāvīgi	
2838-3.4	Sadarbības līgumi un vienošanās ar mācību un citām Latvijas iestādēm	Pastāvīgi	
2838-3.5	Stratēģijas komisijas sēžu protokoli, Stratēģiskā semināra protokoli	Pastāvīgi	
2838-3.6	RPIVA Satversme, Filiāļu reģistrācijas apliecības un to reģistrs	Pastāvīgi	
2838-3.7	Lietu un zīmogu un spiedogu uzskaites un pieņemšanas-nodošanas dokumenti	Pastāvīgi	
2838-3.8	Rektora rīkojumi par studentiem un to reģistrs	75 gadi	
<b>2838-4</b>	<b>Personāla vadība</b>		
2838-4.1	Ar zinātnisko grādu atbrīvoto darbinieku personas lietas	Pastāvīgi	Satur personas datus
2838-4.2	Rektora rīkojumi par ārzemju komandējumiem un to reģistrs	Pastāvīgi	



2838-4.3	Rektora rīkojumi personāla jautājumos un to reģistrs	75 gadi	
2838-4.5	Amatu apraksti	75 gadi	
2838-4.6	Uzņēmumu līgumi un to reģistrs	75 gadi	Satur personas datus
2838-4.7	Darbinieku personas lietas	75 gadi	Satur personas datus
2838-4.8	Licenču/autoratlīdzības līgumi un to reģistrs	75 gadi	
2838-4.9	Darba līgumu reģistrācijas žurnāls, paziņojumu par grozījumiem darba līgumā un uzteikumu reģistrācijas žurnāli	75 gadi	
<b>2838-5</b>	<b>Grāmatvedība</b>		
2838-5.1	Algas nodokļu grāmatiņas un to reģistrs	75 gadi	
2838-5.2	Darba pieņemšanas-nodošanas akti un to reģistrs	75 gadi	
<b>2838-6</b>	<b>Studentu parlamenta darbība</b>	Pastāvīgi	
<b>2838-7</b>	<b>Studiju organizācija</b>		
2838-7.1	Izglītības (studiju) prorektora rīkojumi par studiju darbu un to reģistrs	Pastāvīgi	
2838-7.2	Izglītības (studiju) padomes sēžu protokoli, lēmumi	Pastāvīgi	
2838-7.3	Filiāļu vadītāju, fakultāšu dekānu sanāksmju protokoli	Pastāvīgi	
2838-7.4	Akreditētie studiju virzienu ziņojumi, akreditācijas lapas un to reģistrs	Pastāvīgi	
2838-7.5	Studiju programmu licencēšanas un akreditācijas dokumenti un to reģistrs, papildinājumi	Pastāvīgi	
2838-7.6	RPIVA tālākizglītības programmu saskaņojumi, apstiprināšanas sēžu protokoli, tālākizglītības dokumenti, apliecības, sertifikāti un to reģistrs	Pastāvīgi	
2838-7.7	Akadēmisko izziņu reģistra izdrukā	75 gadi	
2838-7.8	Diplomu, diplomu dublikātu izsniegšanas žurnāli	75 gadi	
2838-7.9	Izziņu par studijām un apliecību izsniegšanas reģistrs	75 gadi	
2838-7.10	Valsts pārbaudījumu protokoli (bakalaura, maģistra darbu, diplomdarbu, kvalifikācijas darbu aizstāvēšana utt.)	75 gadi	
<b>2838-8</b>	<b>Studentu uzskaitē</b>		Satur personas datus
2838-8.1	Pedagoģijas fakultāte		



2838-8.1.1	Pilna laika beigušo studentu personas lietas	75 gadi	
2838-8.1.2	Pilna laika atskaitīto studentu personas lietas	75 gadi	
2838-8.1.3	Nepilna laika beigušo studentu personas lietas	75 gadi	
2838-8.1.4	Nepilna laika atskaitīto studentu personas lietas	75 gadi	
2838-8.1.5	Pilna laika maģistratūras beigušo studentu personas lietas	75 gadi	
2838-8.1.6	Pilna laika maģistratūras atskaitīto studentu personas lietas	75 gadi	
2838-8.1.7	Nepilna laika maģistratūras beigušo studentu personas lietas	75 gadi	
2838-8.1.8	Nepilna laika maģistratūras atskaitīto studentu personas lietas	75 gadi	
2838-8.2	Sociālo zinātņu fakultāte		
2838-8.2.1	Pilna laika beigušo studentu personas lietas	75 gadi	
2838-8.2.2	Pilna laika atskaitīto studentu personas lietas	75 gadi	
2838-8.2.3	Nepilna laika beigušo studentu personas lietas	75 gadi	
2838-8.2.4	Nepilna laika atskaitīto studentu personas lietas	75 gadi	
2838-8.2.5	Pilna laika maģistratūras beigušo studentu personas lietas	75 gadi	
2838-8.2.6	Pilna laika maģistratūras atskaitīto studentu personas lietas	75 gadi	
2838-8.2.7	Nepilna laika maģistratūras beigušo studentu personas lietas	75 gadi	
2838-8.2.8	Nepilna laika maģistratūras atskaitīto studentu personas lietas	75 gadi	
2838-8.3	Doktorantūra		
2838-8.3.1	Beigušo studentu personas lietas	75 gadi	
2838-8.3.2	Atskaitīto studentu personas lietas	75 gadi	
<b>2838-9</b>	<b>Zinātniskā darbība</b>		
2838-9.1	Zinātņu/Inovāciju un attīstības prorektora rīkojumi	Pastāvīgi	
2838-9.2	Zinātņu padomes/Inovācijas un attīstības padomes darba plāni un sēžu protokoli	Pastāvīgi	
2838-9.3	RPIVA Profesoru padomes pedagoģijā sēžu protokoli	Pastāvīgi	
2838-9.4	Akadēmijas zinātniskā darba plāni un atskaites	Pastāvīgi	
2838-9.5	Pārskats (LR Centrālās statistikas pārvaldei, forma 1- pētniecība) par pētniecības darbu izpildi	Pastāvīgi	
2838-9.6	RPIVA Profesoru, asociēto profesoru un emeritus profesoru saraksts, lēmumi par ievēlēšanu profesora amatā (kopijas)	Pastāvīgi	
2838-9.7	Zinātņu daļas / Pētniecības un inovācijas daļas organizēto zinātnisko konferenču materiāli, rakstu krājumi un sagatavotie zinātniskie izdevumi	Pastāvīgi	



2838-9.8	Zinātņu / Izglītības prorektora, Zinātņu daļas / Pētniecības un inovācijas daļas, Zinātņu / Pētniecības un inovācijas daļas padomes un rektora vietnieka inovāciju un pētniecības jautājumos sarakste ar Latvijas un ārvalstu fiziskajām un juridiskajām personām	Pastāvīgi	
2838-9.9	Zinātniskās darbības pārskats	Pastāvīgi	
2838-9.10	Zinātnieku konferences dokumenti (programmas, pieteikumi u.c.)	Pastāvīgi	
2838-9.11	Zinātnisko institūciju sēžu protokoli	Pastāvīgi	
2838-9.12	Zinātnisko institūciju darba plāni un atskaites	Pastāvīgi	
2838-9.13	Zinātnes lietas	Pastāvīgi	
2838-9.14	Zinātnisko institūciju reģistrācijas apliecības	Pastāvīgi	
2838-9.15	Pētniecības un inovācijas daļas pētniecības projekti (ieteikumi, pārskati, atsauksmes, docētāju publikāciju saraksts u.c.)	Pastāvīgi	
<b>2838-10</b>	<b>Projektu vadība</b>		
2838-10.1	Pārskats par akadēmijas starptautisko sadarbību	Pastāvīgi	
2838-10.2	Eiropas Savienības izglītības programmas ERASMUS+ atskaites, līgumi un to reģistrs	Pastāvīgi	
2838-10.3	RPIVA tālākizglītības centra darba plāni, atskaites un sēžu protokoli	Pastāvīgi	
2838-10.4	Valsts pētījumu programmas projektu pieteikumi un atskaites	Pastāvīgi	
2838-10.5	Starptautiskās sadarbības līgumi	Pastāvīgi	
2838-10.6	Projektu līgumi (t. sk. ESF līgumi) un to reģistrs	Pastāvīgi	
2838-10.7	LZP grantu un RPIVA zinātnisko projektu pieteikumi un atskaites	Pastāvīgi	
2838-10.8	Starptautisko sakaru daļas darba plāns	Pastāvīgi	
2838-10.9	Akadēmijas izsniegto sertifikātu un apliecību reģistrācijas žurnāls	75 gadi	Satur personas datus
<b>2838-11</b>	<b>Bērna valodas pētīšana</b>		
2838-11.1	Bērna valodas pētījumu centra darba plāni un atskaites	Pastāvīgi	
2838-11.2	Bērna valodas pētījumu centra zinātniskās padomes sēžu protokoli	Pastāvīgi	
<b>2838-12</b>	<b>Dabas un darba vides institūta darbības nodrošināšana</b>	Pastāvīgi	
<b>2838-13</b>	<b>Vadībzinātnes pētīšana</b>		
2838-13.1	Vadībzinātnes pētījumu centra darba plāni un atskaites	Pastāvīgi	
2838-13.2	Vadībzinātnes pētījumu centra Zinātniskās padomes sēžu protokoli	Pastāvīgi	
<b>2838-14</b>	<b>Pedagoģijas fakultātes darbības nodrošināšana</b>		
2838-14.1	Pedagoģijas fakultātes darba plāni un atskaites	Pastāvīgi	
2838-14.2	Pedagoģijas fakultātes Domes sēžu protokoli	Pastāvīgi	
2838-14.3	Katedru darba plāni un atskaites	Pastāvīgi	



2838-14.4	Katedru sēžu protokoli	Pastāvīgi	
2838-14.5	Pedagoģijas fakultātes dekāna rīkojumi par studentiem un to reģistrs	75 gadi	
2838-14.6	Iepriekšējā izglītībā vai profesionālajā pieredzē sasniegtu rezultātu atzīšanas komisijas sēžu protokoli	75 gadi	
<b>2838-15</b>	<b>Sociālo zinātņu fakultātes darbības nodrošināšana</b>		
2838-15.1	Sociālo zinātņu fakultātes darba plāni	Pastāvīgi	
2838-15.2	Sociālo zinātņu fakultātes Domes sēžu protokoli	Pastāvīgi	
2838-15.3	Sociālo zinātņu fakultātes sēžu protokoli	Pastāvīgi	
2838-15.4	Katedru darba plāni un atskaites	Pastāvīgi	
2838-15.5	Katedru sēžu protokoli	Pastāvīgi	
2838-15.6	Sociālo zinātņu fakultātes dekāna rīkojumi par studentiem un to reģistrs	75 gadi	
2838-15.7	Iepriekšējā izglītībā vai profesionālajā pieredzē sasniegtu rezultātu atzīšanas komisijas sēžu protokoli	75 gadi	
<b>2838-16</b>	<b>Filiāļu darbība</b>	Pastāvīgi	
<b>2838-17</b>	<b>Pedagoģijas promocijas padomes darbība</b>		
2838-17.1	Pedagoģijas promocijas padomes sēžu protokoli	Pastāvīgi	
2838-17.2	Promocijas pretendentu lietas	75 gadi	
<b>2838-18</b>	<b>Pētījumu ētikas komitejas darbība</b>	Pastāvīgi	
<b>2838-19</b>	<b>Pedagoģijas pētīšana</b>		
2838-19.1	Pedagoģijas pētījuma centra darba plāni un atskaites	Pastāvīgi	
2838-19.2	Pedagoģijas pētījumu centra sēžu protokoli	Pastāvīgi	
<b>2838-20</b>	<b>Eiropas ekonomikas zonas (EEZ) un Norvēģijas finanšu instrumenta (NFI) projekta Nr.EEZ/NFI/S/2015/018 dokumenti</b>	Pastāvīgi	
<b>2838-21</b>	<b>Eiropas ekonomikas zonas (EEZ) un Norvēģijas finanšu instrumenta (NFI) projekta Nr.EEZ/NFI/S/2015/004 dokumenti</b>	Pastāvīgi	

Izstrādātāja LU fondu glabātāja I.Miķelsone

Atzīme par dokumenta saskaņojumu ar Latvijas Nacionālo arhīvu



2838.fonda Rīgas Pedagoģijas un izglītības vadības akadēmija  
arhīvais apraksts par 2016.gadu  
Fonda apraksts

Nr.p k.	Elements	Apraksts
1.	Arhīva fonda vai apakšfonda uzziņu kods	LV_LNA_LVA_F2838
2.	Nosaukums	Rīgas Pedagoģijas un izglītības vadības akadēmija
3.	Datējums no	12.09.1997
4.	Datējums līdz	14.06.2017
5.	Apjoms	1320 glabājamās vienības
6.	Informācijas nesēja forma	Tekstuālie dokumenti, papīrs
7.	Fondraža administratīvā vēsture	2016.gada laikā Rīgas Pedagoģijas un izglītības vadības akadēmijas (RPIVA) nosaukums un pakļautība nav mainījusies. Ar RPIVA 22.03.2016. Senāta lēmumu Nr. S-04/7-22-11: - Likvidēts Pedagoģijas un psiholoģijas zinātniski pētnieciskais institūts, Vadībzinātnes pētījumu centrs un Bērna valodas pētījumu centrs, izveidots Pedagoģijas pētījumu centrs un Vadībzinātnes un psiholoģijas pētījumu centrs. - Likvidēta Vispārīgās pedagoģijas un valodu katedra, Skolas pedagoģijas katedra, Pirmsskolas pedagoģijas katedra, Mūzikas un dejas pedagoģijas katedra, Instrument spēles pedagoģijas katedra, Vadībzinātņu katedra, Uzņēmējdarbības katedra, Psiholoģijas un dabaszinātņu katedra. Ar Rīgas Pedagoģijas un izglītības vadības akadēmijas (RPIVA) 26.09.2016. Senāta lēmumu Nr. S-04/7-27-4 likvidēta Lietvedības nodaļa, izveidots Rektora birojs.
8.	Informācijas joma un saturs	Fondā iekļauti RPIVA darbību atspoguļojošie dokumenti. Dokumentu sastāvs lietās ir pilnīgs. Uzskaites sarakstos ir iekļautas lietas ar datumiem ārpus aprakstīšanas perioda.
9.	Sistematizācija	Vairāklīmeņu arhīviskā shēma tiek veidota pēc RPIVA struktūrvienību funkcijām. Glabājamās vienības uzskaites sarakstos sistematizētas pēc nomināli hronoloģiskā principa. Darbinieku personas lietas, studentu personas lietas – sistematizēti pēc uzvārdu alfabētiskā secībā par visu periodu.
10.	Pieejamības nosacījumi	Sēriju nr.4.1, 4.6, 4.7, 8, 10.9 ir dokumenti ar ierobežotu pieejamību (dokumenti, kas satur personas datus).
11.	Dokumentu valoda	Latviešu un angļu
12.	Meklēšanas līdzekļi	Arhīvais apraksts par 2016.gadu, vairāklīmeņu arhīviskā apraksta shēma, 1.uzskaites saraksts - pastāvīgi glabājamās lietas, 2. uzskaites saraksts - darbinieku personālā sastāva lietas, 3. uzskaites saraksts - studentu personālā sastāva lietas, 4. uzskaites saraksts - studentu personas lietas.

Latvijas Universitātes Arhīva vadītāja

A.Kalniņa

Izstrādātāja I.Miķelsone LU fondu glabātāja

Atzīme par dokumenta saskaņojumu ar Latvijas Nacionālo arhīvu



**2838.fonda Rīgas Pedagoģijas un izglītības vadības akadēmija  
arhīvais apraksts par 2017.gadu  
Fonda apraksts**

Nr.p.k.	Elements	Apraksts
1.	Arhīva fonda vai apakšfonda uzziņu kods	LV_LNA_LVA_F2838
2.	Nosaukums	Rīgas Pedagoģijas un izglītības vadības akadēmija
3.	Datējums no	26.02.1969
4.	Datējums līdz	29.09.2017
5.	Apjoms	766 glabājamās vienības
6.	Informācijas nesēja forma	Tekstuālie dokumenti, papīrs
7.	Fondraža administratīvā vēsture	2017.gada laikā Rīgas Pedagoģijas un izglītības vadības akadēmijas (RPIVA) nosaukums un pakļautība nav mainījusies. Pamatojoties uz Ministru kabineta 2017. gada 3. aprīļa rīkojumu Nr.164 "Par Rīgas Pedagoģijas un izglītības vadības akadēmijas likvidāciju", ar 2017. gada 1. oktobri tiek likvidēta Izglītības un zinātnes ministrijas padotībā esošā valsts dibināta izglītības iestāde, atvasināta publiska persona – Rīgas Pedagoģijas un izglītības vadības akadēmija (turpmāk – RPIVA). Likvidācijas rezultātā RPIVA tiek pievienota valsts dibinātai izglītības iestādei, atvasinātai publiskai personai – Latvijas Universitātei.
8.	Informācijas joma un saturs	Fondā iekļauti RPIVA darbību atspoguļojošie dokumenti Dokumentu sastāvs lietās ir pilnīgs. Uzskaites sarakstos ir iekļautas lietas ar datumiem ārpus aprakstīšanas perioda. Līdz ar jauna Senāta sastāva ievēlēšanu Senāta sēžu protokolu un Senāta lēmumu par akadēmijas darbību numerācija sākas ar numuru 1 (2017.gada 8.maijā ievēlēts jauns Senāta sastāvs un šī Senāta pirmā sēdes protokola numurs ir 1, bet Senāta lēmuma par akadēmijas darbību numurs ir 1-1).
9.	Sistematizācija	Vairāklīmeņu arhīvais shēma tiek veidota pēc RPIVA struktūrvienību funkcijām. Glabājamās vienības uzskaites sarakstos sistematizētas pēc nomināli hronoloģiskā principa. Darbinieku personas lietas, studentu personas lietas – sistematizēti pēc uzvārdu alfabētiskā secībā par visu periodu.
10.	Pieejamības nosacījumi	Sēriju nr.4.1, 4.6, 4.7, 8, 10.9 ir dokumenti ar ierobežotu pieejamību (dokumenti, kas satur personas datus)
11.	Dokumentu valoda	Latviešu un angļu
12.	Meklēšanas līdzekļi	Arhīvais apraksts par 2017.gadu, vairāklīmeņu arhīvais apraksta shēma, 1.uzskaites saraksts - pastāvīgi glabājamās lietas, 2. uzskaites saraksts - darbinieku personālā sastāva lietas, 3. uzskaites saraksts - studentu personālā sastāva lietas, 4. uzskaites saraksts - studentu personas lietas.

Latvijas Universitātes Arhīva vadītāja

A.Kalniņa

Izstrādātāja I.Miķelsone LU fondu glabātāja

Atzīme par dokumenta saskaņojumu ar Latvijas Nacionālo arhīvu



Šinī lietā 9 (deviņas)  
numurētas lapas  
20 15. g. « 10. » decembrī  
LVA arhivists [paraksts]

Šinī lietā 92 (diviņdesmit  
divas) numurētas lapas  
20 18. g. « 31. » janvārī  
LVA arhivists [paraksts] / B. Feilā

Šinī lietā 117 (vienas simts  
septiņpadsmit) numurētas lapas  
20 19. g. « 04. » decembrī  
LVA arhivists [paraksts]